



MITTEILUNGSBLATT UND AMTSBLATT

für den Markt Laaber und die Gemeinden Brunn und Deuerling

Bürgerfest in Laaber



mit vielen Schmankerln, Attraktionen
und musikalischen Darbietungen

SAMSTAG 25. JULI 2015

Beginn um 14 Uhr mit ökumenischem
Eröffnungsgottesdienst
am Marktplatz

Es lädt Sie recht herzlich nach Laaber ein
Markt Laaber
Hans Schmid, 1. Bürgermeister
und die Vereine

Labertalradweg

Bürgermeister Schmid informierte auf Anfrage von Markträtin Scharfenberg über den derzeitigen Planungsstand beim Radweg im Labertal. Insbesondere wies Schmid darauf hin, dass die **maximale Fahrbreite für den Radweg 3,0 m** beträgt und in Schotterbauweise erstellt wird. Bereits am 26. Januar 2015 hat der Marktrat mit einer Gegenstimme den Bau des Radweges beschlossen. Entsprechend dem Ausbau des Radweges bei der Spitalmühle soll dieser möglichst umwelt- und naturschonend erfolgen. Auch der Bund Naturschutz Kreisverband Regensburg ist mit der Planung des Radweges einverstanden.



Radweg bei der Spitalmühle

**Die Fahrbahnbreite des Radweges im Labertal beträgt:
2,50 m bis maximal 3,0 m**

Bauanträge

Zu Beginn der Sitzung erteilte das Gremium vier eingereichten Bauanträgen das gemeindliche Einvernehmen. Die Anträge wurden in der Zwischenzeit an das Landratsamt Regensburg zur Genehmigung weitergeleitet.

Solarpark Steinbuckl

Auf dem Steinbuckl bei Bergstetten soll ein Solarpark entstehen. Aus diesem Grund muss der Flächennutzungsplan des Marktes Laaber geändert sowie ein Bebauungsplan aufgestellt werden. Der Marktrat Laaber billigte die dafür vorgelegten Entwürfe und beschloss eine Beteiligung der hierfür betroffenen Behörden durchzuführen.

Baugebiet Kirchberg

Der Vorsitzende erläuterte das Gutachten zur speziellen artenschutzrechtlichen Prüfung auf Grund einer Begehung des Ingenieurbüros Mayer. So wurden eine Untersuchung der Vegetation sowie mehrere Erhebungen mit Brutvögeln und Reptilien durchgeführt. So kommen Pflanzenarten nach Anhang IV b der

FFH-RL im Baugebiet nicht vor. Bei den Tieren wurde festgestellt, dass die Fläche als Nahrungshabitat durch Fledermäuse wahrscheinlich ist, Fortpflanzungsstätten (Höhlenbäume) existieren aber nicht. Negative Auswirkungen auf Fledermauspopulationen können aber ausgeschlossen werden, da keine erheblichen Beeinträchtigungen durch Bebauung und Wohnbetrieb zu prognostizieren sind. Reptilien, Amphibien und Muscheln kommen nach dem Gutachten hier nicht vor. Bei den Vögeln wurden Nester von Feldsperlingen und Goldammern entdeckt, diese sind bayernweit verbreitet und häufige Brutvögel.

Das Büro kommt zu dem Ergebnis, dass keine Verbotstatbestände nach dem Bundesnaturschutzgesetz bezüglich der gemeinschaftsrechtlich geschützten Arten (alle europäischen Vogelarten nach Art. 1 der Vogelschutz-Richtlinie bzw. Arten des Anhangs IV FFH-Richtlinie) einschlägig sind, somit steht dem Baugebiet nichts im Wege.

Anschließend stellte der Vorsitzende zwei Entwürfe zur Bebauung des Kirchberges zur Diskussion. Ein Vorschlag beinhaltet drei Stichstraßen im östlichen Bereich des zu bauenden Gebietes. Die alternative Variante hat eine durchgehende Straße ohne Sackgassen im östlichen Bereich. In der Diskussion hierzu wurde von den Mitgliedern das Für und Wider genauestens durchgesprochen. Das Gremium stimmte der zweiten Variante ohne Sackgassen im östlichen Bereich des Baugebiets „Kirchberg“ zu. Festgelegt wurde auch, dass die Schernrieder Straße Hauptzufahrt des Baugebietes wird.

Erdgasleitung

Mit Schreiben vom 20.05.2015 übersandte die Regierung der Oberpfalz Unterlagen zum Planfeststellungsbeschluss für die Errichtung und den Betrieb der Erdgasloopleitung Schwandorf - Forchheim. Der erste Bürgermeister informierte den Marktrat über einige technische Eckpunkte der Baumaßnahme wie Betriebsdruck, Material der Rohre und Ähnliches. Der Marktrat erhob mehrheitlich keine Bedenken gegen dieses Vorhaben.

Verschiedenes

Unter Verschiedenes informierte der erste Bürgermeister unter anderem, dass das Landratsamt Regensburg den Haushalt 2015 des Marktes Laaber genehmigte.

Auszug aus der Sitzung des Gemeinderates Deuerling vom 09.06.2015

Bauanträge und Voranfragen:

Zu Beginn der Sitzung wurde ein Antrag auf Errichtung einer Trennwand zwischen zwei Garagenzufahrten, sowie ein Antrag auf Errichtung einer Doppelgarage in Deuerling behandelt.

Leitbild der Grundschule Deuerling

Der Vorsitzende übergab das Wort an Frau Rektorin Amann. Sie bedankte sich für die Möglichkeit, das Leitbild der Grundschule in Deuerling im Gemeinderat vorstellen zu dürfen.

Es setzt sich aus 4 Pfeilern zusammen:

1. Pfeiler: Präsentation der Schule nach außen
2. Pfeiler: Umgang in Respekt und Fairplay
3. Pfeiler: Lesen
4. Pfeiler: Eigenart und Wert unserer Heimat

Anhand von mehreren Beispielen beschrieb sie kurz den Inhalt der einzelnen Pfeiler des Leitbildes. Frau Amann wollte auch die Gelegenheit nutzen, auf die an den Bürgermeister und Gemeinderat eingegebenen Sanierungs- bzw. Beschaffungsmaßnahmen für die Grundschule Deuerling hinzuweisen. Erster Bürgermeister Eichhammer ergänzte hierzu, dass es durchaus Bedarf gäbe Ersatzbeschaffungen bzw. Reparatur- und Sanierungsmaßnahmen durchzuführen. Er regte an, ein Konzept zu erstellen, um den Aufwand und die Kosten koordinieren zu können. Er verwies darauf, dass diese Thematik unter Tagesordnungspunkt 2 der nichtöffentlichen Sitzung weiter behandelt wird. Der Vorsitzende bedankte sich bei Rektorin Amann für ihre Ausführungen.

Nachbesprechung Kreisarchivausstellung

Über die Kreisarchivausstellung „Erster Weltkrieg und Heimatfront – Das Regensburger Land 1914 – 1918“ fand eine Nachbesprechung mit Herrn Kreisarchivpfleger Dr. Diermeier, Herrn Kreisheimatpfleger Dr. Feuerer und anderen statt. Das Deuerlinger Projekt wurde von allen Seiten, ganz besonders hinsichtlich der medialen und inhaltlichen Aufbereitung, z. B. auch als Projekt zur Ergänzung für Lerninhalte an der Grundschule, gelobt. Mit ca. 250 Besuchern steht die Deuerlinger Ausstellung im Vergleich zu anderen Gemeinden, Märkten und Städten sehr gut da. Besonders herausgestellt wurden die Räume der ehemaligen Glasschleife als ein atmosphärisch interessanter Ausstellungsort mit einem gewissen Experimentcharakter. Ebenso, dass die Ausstellung an Wochenenden und im Zusammenhang mit dem Volkstrauertag stattgefunden hat. Bürgermeister Eichhammer bedankte sich bei allen die diese Ausstellung unterstützt haben, insbesondere beim Organisator und Gemeinderat Sebastian Schmidmeier.

Genehmigung der Haushaltssatzung für das Haushaltsjahr 2015

Vom Landratsamt Regensburg wurde mitgeteilt, dass die vom Gemeinderat Deuerling

beschlossene Haushaltssatzung einschließlich Haushaltsplan für das Haushaltsjahr 2015 rechtsaufsichtlich geprüft wurde. Es wird vom Landratsamt festgestellt, dass die dauernde Leistungsfähigkeit der Gemeinde Deuerling gesichert ist und die Gemeinde für die Zukunft sehr gut aufgestellt ist.

Die Haushaltssatzung ist nunmehr amtlich bekannt zu machen.

Bündelausschreibung für Strombezug durch den Bayerischen Gemeindetag

Als Ergebnis der Besprechung zur Teilnahme an der Bündelausschreibung für Strombezug durch den Bayerischen Gemeindetag zwischen den drei Bürgermeistern der VG-Gemeinden teilte der Vorsitzende mit, dass sich die Gemeinde Brunn und der Markt Laaber an der Bündelausschreibung beteiligen werden. Die Gemeinde Deuerling ist bis 2018 an andere Vertragspartner gebunden. Er schlug jedoch vor, sich trotzdem an der Bündelausschreibung zu beteiligen, um nach Ablauf der vorhandenen Verträge in die bei der Bündelausschreibung vereinbarten Verträge einzutreten. Er erläuterte die Kosten für die künftigen Strombezüge und die dadurch zu erzielenden Einsparungen. Zum Thema Stromverbrauch teilte Gemeinderat Hiebsch mit, dass er im Rahmen der örtlichen Rechnungsprüfung die Stromabrechnungen bzw. den Strombezug von gemeindlichen Einrichtungen der vergangenen Jahre gegenübergestellt hat. Dabei war festzustellen, dass an verschiedenen Abnahmestellen der Strombezug im Zeitraum von 2009 auf 2013 deutlich zugenommen hat. Der Vorsitzende wird die Angelegenheit prüfen.

Änderung und Neuregelung der kindbezogenen Förderung und Aussetzung des Qualitätsbonus plus

Der Qualitätsbonus plus wurde wieder abgeschafft, stattdessen wird der Basiswert, der als Grundlage für die Berechnung der Kind- und Buchungszeit bezogenen Förderung dient, um 53,69 € erhöht. Der Basiswert wird demzufolge rückwirkend zum 01.01.2015 von 982,06 € auf 1.035,75 € angehoben. Die Gemeinde hat diesen Betrag ebenfalls zu leisten.

Zur Auslastung der Kinderkrippe und der Kindergärten in Deuerling konnte der Bürgermeister mitteilen, dass beide Einrichtungen auch für das kommende Jahr voll belegt sind.

Mängel an den Widerlagern der sanierten Brücke in Steinerbrückl

Im Bereich der Brücke in Steinerbrückl sind wieder Absenkungen aufgetreten. Das zuständige Ing.-Büro wurde vom Vorsitzenden beauftragt, die Mängel innerhalb der Gewährleistungsfrist beseitigen zu lassen. Das Ing.-Büro hat hierzu eine Stellungnahme abgegeben und darauf verwiesen, dass in dem damals erstellten Gutachten vom

12.08.2011 ausdrücklich darauf hingewiesen wurde, dass trotz aller Maßnahmen im Laufe der Jahre wieder leichte Senkungen auftreten können. Das nunmehr festgestellte Maß der Absenkung kann jedoch nicht mehr als leichte Absenkung bezeichnet werden. Es wurde vorgeschlagen, bei einem gemeinsamen Ortstermin unter Anwesenheit der Beteiligten, die weitere Vorgehensweise zu besprechen.

In diesem Zusammenhang kam aus dem Gremium die Nachfrage, wie der Sachstand bezüglich der Brückenprüfungen ist. Der Vorsitzende gab an, dass bereits verschiedene Büros zur Angebotsabgabe aufgefordert wurden.

Einführung der Roten Tonne in Wertstoffhöfen

In den Wertstoffhöfen wurde das Angebot zur Wertstofffassung erweitert. Ab sofort werden dort nun auch leere Druckerpatronen und Tonerkartuschen in haushaltsüblichen Mengen angenommen. Genauso wie leere Faxpatronen und Trommeleinheiten, sowie verbrauchte Fixiereinheiten. Die gebrauchten Patronen und Kartuschen werden einem ordnungsgemäßen und ökologisch sinnvollen Verwertungs- und Recyclingverfahren zugeführt. In der Regel können die Patronen und Kartuschen wieder befüllt werden.

Abrechnung für den Einbau bzw. Austausch der Funkgeräte in Fahrzeugen der Feuerwehr Deuerling

Die neuen Digitalfunkgeräte wurden durch die Feuerwehr Deuerling in den Fahrzeugen der FF Deuerling und Heimberg in Eigenleistung eingebaut. Es lag ein Angebot von einer Fachfirma über den Einbau zum Preis von ca. 4.000 € vor. Die Eigenleistung durch die Mitglieder der FFW Deuerling hat lediglich Kosten in Höhe von 180 € zur Folge. Aufgrund eines defekten Analogfunkgerätes, musste für die Zeit des Probetriebs mit den Digitalfunkgeräten noch ein Analogfunkgerät beschafft werden. Hierzu lag ein Angebot ohne Einbau in Höhe von ca. 1.500 € vor. Von den Mitgliedern der FFW Deuerling konnte jedoch ein Leihgerät aus den Rettungsdienstbeständen in Eigenleistung für ca. 220 € eingebaut werden. Der Vorsitzende bedankte sich bei den beteiligten Personen für ihren Einsatz und den damit verbundenen deutlichen Einsparungen zu Gunsten der Gemeinde.

Vom Bayerischen Gemeindetag ging im Zusammenhang mit Vereinbarungen über die Rückzahlung von Führerscheinerwerbskosten für Feuerwehrdienstleistende eine Mitteilung ein. Darin steht, dass mit Urteil vom 24.04.2015 der Bayerische Verwaltungsgerichtshof entschieden hat, dass gemeindliche Vereinbarungen mit Feuerwehrdienstleistenden rechtswidrig sind, in denen geregelt wird, dass seitens der Gemeinde übernommene Kosten des Erwerbs von Führerscheinen für Einsatzfahrzeuge der

Feuerwehr anteilig zurückerstatten sind, wenn der Feuerwehrdienstleistende vorzeitig aus dem Feuerwehrdienst ausscheidet. Es wird empfohlen künftig von derartigen Vereinbarungen abzusehen, da davon auszugehen ist, dass Rechtsstreitigkeiten zu bestehenden Vereinbarungen zu Ungunsten der Gemeinden ausgehen würden.

Voraussichtliche Kosten für Instandsetzung der Rinnenentwässerung am Friedhofsparkplatz

Von einer ortsansässigen Firma liegt ein Angebot für die Instandsetzung der Rinnenentwässerung beim Friedhofsparkplatz vor. Es wird empfohlen die bestehende eingebrochene Fertigteil-Abflusssrinne zu entfernen und eine Rinne aus Muldensteinen bereits in Höhe der Zufahrt zum Pfarrgarten einzubauen und an den dortigen Sinkkasten anzuschließen. Als Alternative schlug der Vorsitzende vor, eine Ablaufrinne aus Granitpflastersteinen, ebenfalls im Bereich der Einfahrt zum Pfarrgrundstück und eine weitere Rinne mittels Zwei- oder Dreizeiler, anstelle der bestehenden Rinne, zu errichten. Beide Rinnen können an den vorhandenen Kanal angeschlossen werden. Es wird auch für diesen Vorschlag ein Angebot eingeholt.

Schützenheim Bachleiten „Waldfrieden“

Der Vorsitzende des Schützenvereins „Waldfrieden“ hat dem Bürgermeister mitgeteilt, dass aufgrund einer baldigen Schließung des Gasthauses in Heimberg der Schützenverein eine neue Bleibe benötigt. Der Schützenstand kann nur noch einige Monate genutzt werden. Als möglicher künftiger Standort wurde der „Spitzboden“ im Mehrzweckgebäude besichtigt. Bürgermeister Eichhammer hat anhand einer Planskizze eine mögliche Lösung aufgezeigt. Die Anforderungen an den Zugang und des vorbeugenden Brandschutzes (Zweiter Rettungsweg) sind grundsätzlich lösbar. Zur Konkretisierung und zur besseren Beurteilung der notwendigen Maßnahmen, soll ein Ingenieurbüro zunächst eine Lösung entwickeln und hierfür die zu erwartenden Kosten überschlägig ermitteln.

Pflanzenliste für den Bereich der Retentionsfläche gegenüber des Trainingsplatzes des TSV-Deuerling

Der Vorsitzende zeigte den ursprünglichen Vorschlag für die Ersatzpflanzung im Bereich der Retentionsfläche. Nach Rücksprache bei der Unteren Naturschutzbehörde, sollen die festgelegten Eschen wegen Krankheitsanfälligkeit nicht mehr gepflanzt werden. Von der Planung die Pflanzung im Anschluss an die Retentionsfläche vorzunehmen, kann abgewichen werden, wenn vorhandene Lücken in der Uferbepflanzung geschlossen werden. Es wird empfohlen anstatt Eschen, Weiden zu pflanzen. Einzelheiten der Uferbepflanzung sind auch mit dem Wasserwirtschaftsamt zu klären.

Leitungsführung im Pfarregrundstück

Nach Rücksprache mit Herrn Pfarrer Dr. Spyra, hat sich dieser damit einverstanden erklärt, dass die Stromleitung derzeit in dem Grundstück der Pfarrpfündestiftung Deuerling, Am Kirchberg, bleiben kann. Es sollte jedoch ins Auge gefasst werden, wenn im Rahmen der Dorferneuerung evtl. der Gehweg in diesem Bereich erweitert wird, die Leitung in den Gehweg zu verlegen. Gleiches trifft für die Straßenbeleuchtungen zu, die derzeit in den Anliegergrundstücken installiert sind.

Absenkungen des Pflasters beim Mehrzweckgebäude

Das Pflaster im Bereich um das Mehrzweckgebäude hat sich zum wiederholten Male abgesenkt. Man wird nach Meinung des Vorsitzenden um eine vollständige und dauerhafte Instandsetzung nicht herum kommen.

Ausbesserungsarbeiten im Straßenbelag am Kalvarienberg

Der Wasserzweckverband Laber-Naab hat in der Straße „Am Kalvarienberg“ wegen eines Rohrbruches umfangreiche Ausbesserungs- bzw. Instandsetzungsarbeiten an der Straße durchgeführt. Mit dem ZV Laber-Naab wurde vereinbart, dass ein daran anschließender Straßenschaden, welcher von der Gemeinde Deuerling instandgesetzt werden müsste, mit erledigt wird. Dieser Kostenanteil wird von der Gemeinde getragen.

Beschilderung Forstwege

Der Gemeinderat hat in seiner Sitzung im April den Antrag der Jagdgenossenschaft Deuerling bezüglich der Anbringung von Durchfahrtsverbotsschildern an drei Feld- und Waldwegen behandelt. Der Antrag lautete, das Verkehrszeichen 250 mit dem Zusatzschild Land- und forstwirtschaftlicher Verkehr frei anzuordnen. Der Gemeinderat hat beschlossen, ein Durchfahrtsverbot mit dem Verkehrszeichen 250 und dem Zusatzschild Fahrradverkehr und Anlieger frei anzuordnen. Dem Vorsitzenden der Jagdgenossenschaft wurde das Ergebnis mitgeteilt. Dieser äußerte gegenüber dem Bürgermeister Bedenken, dass das Zusatzschild Anlieger frei nicht den im Antrag formulierten Zeck erfüllt. Er wollte wissen, welche Definition Anlieger frei darstellt. Die Definition für Anlieger frei lautet wie folgt: „Anlieger sind Personen, die mit Bewohnern oder Grundstückseigentümern in eine Beziehung treten wollen. Dabei ist es unerheblich ob diese Beziehung zustande kommt, die Absicht ist ausreichend. Erkennt der Anlieger bei Vorbeifahrt am betreffenden Grundstück, dass der Gesuchte nicht erreichbar ist, kann er ohne anzuhalten weiterfahren und bleibt Anlieger. Selbst unerwünschte Besucher eines Anliegers sind zum Einfahren berechtigt“.

Die vom Gemeinderat seinerzeit beschlossene Anordnung wird vollzogen.

Erweiterung des Bebauungsplanes an der R31 zwischen Bahnstrecke und Regensburger Straße in Nittendorf

Aufgrund eines Zeitungsberichtes in der Mittelbayerischen Zeitung über die Erweiterung eines Bebauungsplanes in Nittendorf, hat der Bürgermeister beim Markt Nittendorf bezüglich der Beteiligung der Gemeinde Deuerling in dem Verfahren nachgefragt. Die Verwaltung des Marktes Nittendorf teilte mit, dass es sich bei dem Bebauungsplan an der R31 lediglich um eine Erweiterung eines bereits ortsansässigen Unternehmens handelt. Eine überregionale Bedeutung ist nicht gegeben.

Finanzielle Unterstützung der Landkreisgemeinden bei Unterbringung von Asylbewerbern und syrischen Kontingentflüchtlingen

Die Gemeinde Deuerling erhält von der Gemeinnützigen Gesellschaft zur Stärkung des Regionalbewusstseins im Landkreis Regensburg mbH (GSR) einen Zuschuss in Höhe von 2.500 € als finanzielle Unterstützung bei der Unterbringung von Asylbewerbern und syrischen Kontingentflüchtlingen. Es wurde um Vorschläge gebeten, wie dieses Geld zweckgebunden verwendet werden kann.

Beleuchtungssituation in der Schulturnhalle

In der Turnhalle sind große Teile der Beleuchtung ausgefallen. Bei der Überprüfung der Beleuchtung wurde festgestellt, dass die vorhandenen Lampen nicht ballwurfsicher sind, ebenso dürfte ein Kurzschluss zum teilweisen Ausfall der Beleuchtung geführt haben. Die Kosten für die Instandsetzung an gleicher Stelle werden sich auf ca. 16.100 € zzgl. MwSt. belaufen. Bei Montage der Leuchtkörper parallel zur Außenfassade werden voraussichtlich weniger Lampen (bei gleicher Lichtstärke), benötigt. Die Kosten werden mit ca. 10.000 € zzgl. MwSt. veranschlagt. In dieser Summe ist das Verschließen der Aussparungen der demontierten Beleuchtungskörper nicht enthalten.

Dorferneuerung Deuerling

Im Rahmen der Dorferneuerung ist nun eine Kostenschätzung des Amtes für Ländliche Entwicklung für die Maßnahmen, Schulumfeld, Fußweg zum Kalvarienberg und Kriegerdenkmal mit Umgriff, eingegangen. Die geschätzten Kosten weichen von den prognostizierten Kosten im Dorferneuerungsplan zum Teil deutlich ab.

Der Gemeinderat erteilte dem Bürgermeister sein Einverständnis, dass er die Angelegenheit beim Amt für Ländliche Entwicklung (ALE) in Tirschenreuth klärt und voranbringt.

Im Anschluss fand eine nichtöffentliche Sitzung statt.

Auszug aus der Sitzung des Gemeinderates Brunn vom 25.06.2015

Bauanträge

Zu Beginn der Sitzung behandelte der Gemeinderat einen Bauantrag wegen Anbau eines Wintergartens. Anschließend erklärte der Vorsitzende, dass die Einspeisung der Photovoltaikanlage in Frauenberg nur über das Trafohäuschen in Pettenhof / Frauenberg möglich ist. Hierzu hat er bei der Autobahndirektion eine Anfrage gestellt, ob es möglich ist beim derzeitigen Neubau der Brücke über die A3 ein Leerrohr für das Kabel zur Einspeisung mit zu verlegen. Sollte die Autobahndirektion dies ablehnen, gäbe es die Möglichkeit, dieses Kabel entlang der Autobahn und dann durch das Leerrohr, das von Frauenberg nach Pettenhof unter der Autobahn bereits vor Jahren verlegt wurde, durchzuführen.

Leerstandsmanagement

Das Landratsamt Regensburg hat ein Projekt ins Leben gerufen, in dem die Gemeinden freiwillig an einem Leerstandsmanagement für ihre Baulücken teilnehmen können. Im Landkreis Regensburg haben 21 Gemeinden daran teilgenommen. Darunter auch die Gemeinde Brunn, dabei wurden Fragebögen an die betroffenen Eigentümer der Baulücken, d. h. Grundstücke mit Baurecht verschickt. Von den 44 betroffenen Eigentümern konnte ein Rücklauf von 19 Grundstückbesitzern verzeichnet werden. 3 Eigentümer konnten wegen falscher Adresse nicht zugestellt werden und 22 Eigentümer haben sich dazu nicht geäußert. Es kristallisiert sich heraus, dass die meisten Eigentümer ihr Grundstück für Nachkommen behalten wollen.

Erdgasloopleitung Schwandorf-Forchheim

Mit Schreiben von 22.05.2015 übersandte die Regierung der Oberpfalz Unterlagen zum Planfeststellungsbeschluss für die Errichtung und den Betrieb der Erdgasloopleitung Schwandorf – Forchheim. Hierzu stimmte der Gemeinderat Brunn dem Verlauf der Erdgas-Fernleitung, zu.

Qualitätsbonus plus

Auf Vorschlag der Familienministerin Emilia Müller hat der Ministerrat am 19.05.2015 eine weitere Verbesserung der finanziellen Ausstattung von Kindertageseinrichtungen beschlossen, um so die Betreuungsqualität in den Einrichtungen weiter zu erhöhen. Hierzu wird der, für die Förderung maßgebliche Basiswert von derzeit 982,06 € auf 1.035,75 € angehoben.

Prüfung von Straßen

Da sich folgende Straßen im Gemeindebereich wie der Kreuzweg in Frauenberg, der Münchsrieder Berg und die GVS Eglsee-Brunn in einem schlechten Zustand befinden, wird das Ing.-Büro Wöhrmann mit der Prüfung der Straßen beauftragt.

Jahresrechnung für das Haushaltjahr 2014

Anschließend gab 1. Bürgermeister Söllner die von der Realsteuerstelle Regensburg erstellte Jahresrechnung für das Haushaltsjahr 2014 bekannt. Der Verwaltungshaushalt schließt demnach in den Einnahmen und Ausgaben mit 1.808.541,26 € und der Vermögenshaushalt in den Einnahmen und Ausgaben mit 723.742,69 €, ab.

Straßennamen für Baugebiet Lüßlbrunn und Brunn-Süd Erweiterung

Für die neuen Baugebiete „Lüßlbrunn“ und „Brunn-Süd Erweiterung“ wurden folgende Straßennamen beschlossen:

Baugebiet Lüßlbrunn soll als Verlängerung die Bezeichnung „Weizengrund“ bekommen, des Weiteren sollte der Lüßlbrunnweg verlängert werden. Für das Baugebiet Brunn-Süd Erweiterung wurde beschlossen, dass der künftige Straßename „Sonnenweg“ lauten soll.

Aufstellung eines vorhabenbezogenen Bebauungsplans

Wegen der Aufstellung eines vorhabenbezogenen Bebauungsplans mit integrierten Grünordnungsplan „Klosterfelder“ der Gemeinde Pielenhofen erhebt die Gemeinde Brunn keine Einwände, da Belange der Gemeinde Brunn nicht berührt werden.

Im Anschluss fand eine nichtöffentliche Sitzung statt.

Bekanntmachung

Mit Bescheid des Landratsamtes Regensburg vom 23.06.2015 wurde dem Markt Laaber die gehobene wasserrechtliche Erlaubnis für das Einleiten von Niederschlagswasser aus den Ortsteilen Anger und Ried über Regenrückhalteräume in den Untergrund (Grundwasser) bzw. in die Schwarze Laaber erteilt.

Die gehobene Erlaubnis mit den dazugehörigen Plänen liegt vom

29.07.2015 bis einschließlich 12.08.2015

in der Geschäftsstelle der Verwaltungsgemeinschaft Laaber, Jakobstraße 9, 93164 Laaber aus.

Mit dem Ende der Auslegungsfrist gilt die Erlaubnis gegenüber den übrigen Betroffenen als zugestellt.

Schmid
Erster Bürgermeister

Bekanntmachung

Bebauungsplan mit integriertem Grünordnungsplan Änderung und Erweiterung Brunn-Süd

Der Gemeinderat Brunn hat in seiner Sitzung vom 22.01.2015 die Aufstellung des Bebauungsplanes „Änderung und Erweiterung Brunn-Süd“ beschlossen.

Dieser Beschluss wurde bereits im Mitteilungsblatt und Amtsblatt der Verwaltungsgemeinschaft Laaber vom 25.02.2015 öffentlich bekanntgemacht.

Gelegenheit zur Erörterung im Rahmen der frühzeitigen Beteiligung der Öffentlichkeit gemäß § 3 Absatz 1 Baugesetzbuch besteht in der Zeit vom

**30.07.2015 bis einschließlich 14.08.2015
in der Bauabteilung des Rathauses Laaber, Zimmer 1. 7,
während der allgemeinen Dienststunden.**



Laaber, den 22.07.2015

**Gemeinde Brunn
gez. Söllner
Erster Bürgermeister**

BEKANTTMACHUNG

GESETZ ÜBER DEN SCHUTZ DER SONN- UND FEIERTAGE (FEIERTAGSGESETZ) MARIÄ HIMMELFAHRT 15. AUGUST 2015

GEMÄSS ART. 1 ABS. 3 SATZ 2 FEIERTAGSGESETZ OBLIEGT ES DEN GEMEINDEN ORTSÜBLICH BEKANTZUMACHEN, DASS IN GEMEINDEN MIT ÜBERWIEGEND ANGEHÖRIGEN DER KATHOLISCHEN KIRCHE DER 15. AUGUST (MARIÄ HIMMELFAHRT) EIN FEIERTAG IST.

DIE VERWALTUNGSGEMEINSCHAFT LAABER GIBT BEKANT, DASS IM MARKT LAABER SOWIE IN DEN GEMEINDEN BRUNN UND DEUERLING DER 15. AUGUST 2015 EIN FEIERTAG IST.

LAABER, DEN 22.07.2015

GEZ. HANS SCHMID
GEMEINSCHAFTSVORSITZENDER

Bekanntmachung

Die Gemeinde Brunn plant, als Betreiberin des Abwasserkanalsystems, das bestehende Mischsystem von Niederschlags- und Fremdwasser zu entlasten. Dazu wurde ein Ingenieurbüro mit der Planung beauftragt. Die bestehenden Mischwasserkanäle im Ortskern von Brunn, Laaberer Straße und Riedstraße sollen durch Kanäle für die Niederschlagswasserableitung erweitert und die bestehenden Mischwasserkanäle werden dadurch von einem Teil des Niederschlagswassers und Fremdwassers entlastet. Alle neuen Baugebiete werden im Trennsystem angeschlossen. Das Niederschlagswasser soll über lokale Einleitungsstellen in das Grundwasser versickert werden.

Für die wasserrechtliche Behandlung relevant sind folgende Einleitstellen:

Nr.	Bezeichnung	Flurnummer (Gemarkung)	Gewässer
E1	Ehemalige Teichkläranlage Brunn Regenrückhaltebecken „Kühsee“	284/2 (Brunn)	Grundwasser
E2	Doline Brunn	322/1 (Brunn)	Grundwasser
E3	Gewässergraben Forststraße	364 (Brunn)	Grundwasser
E4	Ehemalige Teichkläranlage	363 (Brunn)	Grundwasser
E5	Eglsee/Frauenberg Pettenhof West	1210 (Brunn)	Grundwasser
E6	Frauenberg/Eglsee Süd	816 (Brunn)	Grundwasser
E7		1197/1 (Brunn)	Grundwasser

Das Unternehmen wird hiermit gemäß Art. 69 BayWG in Verbindung mit Art. 73 Bayerisches Verwaltungsverfahrensgesetz (BayVwVfG) bekanntgemacht.

Die Planunterlagen sind im Rathaus der Verwaltungsgemeinschaft Laaber **vom 03.08.2015 bis einschließlich 04.09.2015** während der Dienstzeiten zur Einsicht ausgelegt. Etwaige Einwendungen sind bis 2 Wochen nach Ablauf der Auslegungsfrist, jedoch bis spätestens **18.09.2015** schriftlich oder zur Niederschrift bei der Verwaltungsgemeinschaft Laaber, Jakobstraße 9, 93164 Laaber oder beim Landratsamt Regensburg, Altmühlstraße 3, 93059 Regensburg, zu erheben.

Darüber hinaus können die Planunterlagen auch online auf www.landkreis-regensburg.de unter der Kategorie „Landratsamt“ und der Rubrik „öffentliche Bekanntmachungen“ eingesehen werden. Einwendungsfristen werden von der Veröffentlichung im Internet nicht berührt.

Mit Ablauf der Einwendungsfrist sind alle Einwendungen ausgeschlossen, die nicht auf besonderen privatrechtlichen Titeln beruhen.

Es wird noch besonders darauf hingewiesen, dass

- a) Personen, die Einwendungen erhoben haben, von dem Erörterungstermin durch öffentliche Bekanntmachung benachrichtigt werden können,
- b) die Zustellung der Entscheidung über die Einwendungen durch öffentliche Bekanntmachung ersetzt werden kann,

wenn mehr als 50 Benachrichtigungen oder Zustellungen vorzunehmen sind.

Bleibt ein Beteiligter dem Erörterungstermin fern, so kann auch ohne ihn verhandelt werden.

Laaber, den 22.07.2015

gez. Söllner
1. Bürgermeister

Haushaltssatzung des Zweckverbandes der Wasserversorgungsgruppe Laaber-Naab

Nachstehend wird die Haushaltssatzung des Zweckverbandes der Wasserversorgungsgruppe Laaber-Naab für das Wirtschaftsjahr 2015 amtlich bekanntgemacht:

Aufgrund der Art. 40 Abs. 1 und 2 sowie Art. 26 Abs. 1 des Gesetzes über die kommunale Zusammenarbeit (KommZG) in Verbindung mit Art. 63 ff. Gemeindeordnung (GO) erlässt der Zweckverband der Wasserversorgungsgruppe Laaber-Naab folgende Haushaltssatzung:

§ 1

Der als Anlage beigefügte Wirtschaftsplan für das Haushaltsjahr 2015 wird hiermit festgesetzt; er schließt

im Erfolgsplan	in den Erträgen mit	4.660.000,--€	
	und Aufwendungen mit	4.592.000,--€	
und im Vermögensplan	in den Einnahmen mit	3.000.000,--€	
	und Ausgaben mit	3.000.000,--€	ab.

§ 2

Der Gesamtbetrag der Kreditaufnahmen für Investitionen und Investitionsförderungsmaßnahmen wird auf **1.000.000,-- €** festgesetzt.

§ 3

Der Gesamtbetrag der Verpflichtungsermächtigungen im Vermögensplan wird auf **0,-- €** festgesetzt.

§ 4

Eine Betriebskostenumlage wird nicht erhoben.

§ 5

Der Höchstbetrag der **Kassenkredite** zur rechtzeitigen Leistung von Ausgaben nach dem Wirtschaftsplan des Eigenbetriebs wird auf **1.500.000,-- €** festgesetzt.

§ 6

Weitere Festsetzungen werden nicht vorgenommen.

§ 7

Diese Haushaltssatzung tritt mit Wirkung 1. Januar 2015 in Kraft.

Beratzhausen, 09.06.2015

Zweckverband zur Wasserversorgungsgruppe Laaber-Naab

1. Vorstandsvorsitzender

Max Knoff

Die Haushaltssatzung liegt gemäß § 4 BekV für die Dauer ihrer Gültigkeit in der Geschäftsstelle des Zweckverbandes zur Einsichtnahme bereit. Der Wirtschaftsplan liegt gemäß Art. 65 Abs. 3 GO eine Woche lang, gerechnet ab dieser Bekanntmachung, öffentlich auf.

Öffentliche Bekanntmachung über die Festsetzung der Grundsteuer für das Jahr 2015

Die Grundsteuerfestsetzung kann nach § 27 Abs. 3 des Grundsteuergesetzes vom 07.08.73 (BGBl. I S. 965; BStBl. I S. 694) für diejenigen Steuerschuldner, die für das Kalenderjahr die gleiche Grundsteuer wie im Vorjahr zu entrichten haben, durch öffentliche Bekanntmachung erfolgen. Gemäß dieser Bestimmung wird mit dieser öffentlichen Bekanntmachung die Grundsteuer A und B für 2015, soweit für diese Zeit kein schriftlicher Grundsteuerbescheid ergangen ist, in der zuletzt veranlagten Höhe festgesetzt. Sollten sich die Besteuerungsgrundlagen ändern, werden Änderungsbescheide erstellt.

Mit dem Tag der öffentlichen Bekanntmachung treten für die Steuerschuldner die gleichen Rechtswirkungen ein, wie wenn ihnen an diesem Tag ein schriftlicher Steuerbescheid zugegangen wäre. Die Steuerfestsetzung kann innerhalb einer Frist von einem Monat, die mit dem Tag der Bekanntmachung zu laufen beginnt, entweder durch Widerspruch schriftlich oder zur Niederschrift bei der Gemeinde (Jakobstr. 9, 93164 Laaber) oder durch Klageerhebung schriftlich oder zur Niederschrift beim Verwaltungsgericht Regensburg (Haidplatz 1, 93047 Regensburg) angefochten werden.

Laaber, den 22.07.2015

Gemeinde Deuerling
gez. Eichhammer
Erster Bürgermeister

Gemeinde Brunn
gez. Söllner
Erster Bürgermeister

Aus dem Rathaus wird berichtet:

Öffnungszeiten im Landratsamt Regensburg

Tel. 0941/40 09-0

Mo	08.00 – 12.00 Uhr und 13.00 – 15.30 Uhr
Di	08.00 – 12.00 Uhr und 13.00 – 15.30 Uhr
Mi	08.00 – 12.00 Uhr
Do	08.00 – 12.00 Uhr und 13.00 – 17.30 Uhr
Fr	08.00 – 12.00 Uhr

Öffnungszeiten der Kfz-Zulassungsstelle

Tel. 0941/40 09-390

Mo Di u. Mi	07.30 – 15.00 Uhr (durchgehend)
Do	07.30 – 17.00 Uhr (durchgehend)
Fr	07.30 – 11.30 Uhr

Bevölkerungsstand am 30.06.2014

Markt Laaber	5.144 Einwohner
Gemeinde Deuerling	2.043 Einwohner
Gemeinde Brunn	1.418 Einwohner
VG Laaber	8.605 Einwohner

E.ON Bayern

Allgemeine Servicenummern:

E.ON EnergieSpar-Sanierung:

Tel. 0941-28 00 32 55

(Mo - Do 07.30 Uhr - 16.00 Uhr, Fr 07.30 - 15.00 Uhr)

Baustrom und Hausanschluss von Strom und Erdgas, Anschluss Photovoltaik, Kabellagepläne und Gasleitungs- pläne:

Tel. 0941-28 00 33 11, Fax: 0941- 28 00 33 12

(Mo - Do 07.30 Uhr - 16.00 Uhr, Fr 07.30 - 15.00 Uhr)

Zähler und Messeinrichtungen:

Tel. 0941-28 00 33 77, Fax: 0941-28 00 33 78

(Mo - Fr 08.00 - 18.00 Uhr)

Störungsnummer Strom:

Tel. 0941-28 00 33 66

(Die Störungsnummer ist von 0.00 Uhr - 24.00 Uhr erreichbar).

Störungsnummer Gas:

Tel. 0941-28 00 33 55

(Die Störungsnummer ist von 0.00 Uhr - 24.00 Uhr erreichbar).

Ausfall von Straßenlampen

Es ist unser Bestreben, die Straßenbeleuchtungsanlagen immer funktionsfähig zu erhalten. Da es jedoch nicht möglich ist, diese laufend zu überwachen, bitten wir die Bevölkerung, den Ausfall von Straßenlampen sofort mündlich oder telefonisch bei der Verwaltungsgemeinschaft Laaber (Tel. 09498/9401-13 oder -10) zu melden. Teilen Sie uns bitte auch die Lampen-Nr. mit, welche sich am Laternenmast befindet.

Vielen Dank für Ihre Mithilfe.

Die Entsorgungskalender 2015

(Termine: Mülltonne, Papiertonne, Altreifen, Umweltmobil usw.) **für den Markt Laaber und die Gemeinden Deuerling und Brunn** liegen in der VG Laaber auf. Sie können den Entsorgungskalender auch im Internet unter www.vg-laaber.de einsehen.

Sperrmüll – Müllabladestation Haslbach

Nach wie vor können Bürger des Landkreises Regensburg bei der Müllumladestation Haslbach, Hofer Straße, **Sperrmüll** anliefern.

**Annahmezeiten: Montag bis Freitag 08.00 – 12.00 Uhr
und 12.45 – 16.00 Uhr.**

Anlieferungsformulare zur kostenlosen Anlieferung erhalten Sie im Rathaus, Zi. Nr. 07.

Abfallwirtschaft

Entsorgung von Kühl- und Gefriergeräte

Kühlgeräte werden nach Voranmeldung bei der **Firma Meindl** Entsorgungsservice Lappersdorf von zu Hause abgeholt.

Tel. 0941/83020-0 oder Online-Anmeldung über:

www.meindl-entsorgung.de oder www.entsorgungsdaten.de

Pfarr- und Gemeindebücherei Deuerling

Am Kirchberg 14, 93180 Deuerling

(in der Grundschule)

Bitte beachten!

Die Pfarr- und Gemeindebücherei

macht Urlaub

vom 01.08. 2015 – 31.08.2015

Öffnungszeiten:



Dienstag: 18.00 - 19.00 Uhr

Donnerstag: 17.00 - 18.00 Uhr

Sonntag: 10.00 - 11.30 Uhr

Gemeindebücherei Laaber

ÖFFNUNGSZEITEN

Montag: 09.00 - 10.00 Uhr

17.00 - 19.00 Uhr

Donnerstag: 09.00 - 10.00 Uhr

15.00 - 18.00 Uhr

Bitte beachten!

Die Gemeindebücherei ist während der

Sommerferien geschlossen!

**Eine Ausnahme sind unsere
Ferienöffnungen – siehe Extra-Anzeige**

Öffnungszeiten im Rathaus Laaber

Montag bis Freitag von 08.00 – 12.00 Uhr

Donnerstag von 13.00 – 18.00 Uhr

Besuchen Sie uns im Internet:

www.vg-laaber.de

Sie können den Veranstaltungskalender der VG Laaber auch im Internet einsehen.

Kontaktdaten der VG Laaber

VG Laaber
Jakobstraße 9
93164 Laaber
Tel.: 09498/94 01-0 Fax: 09498/94 01-99

vg.laaber@vg-laaber.de

Öffnungszeiten der Kompostplätze für den Bereich der VG Laaber

Grüngutlagerplatz Pollenried

Öffnungszeiten:

Sommerzeit: Di 14.00 – 18.00 Uhr
Fr 15.00 – 18.00 Uhr
Sa 08.00 – 13.00 Uhr

Winterzeit: Di 14.00 – 17.00 Uhr
Fr 15.00 – 17.00 Uhr
Sa 08.00 – 13.00 Uhr

Kompostplatz Beratzhausen

Öffnungszeiten

Mi 14.00 – 17.00 Uhr (Winterzeit)
Mi 14.00 – 18.00 Uhr (Sommerzeit)
Fr 15.00 – 17.00 Uhr (Winterzeit)
Fr 15.00 – 18.00 Uhr (Sommerzeit)
Sa 08.00 – 13.00 Uhr

Kompostplatz Hemau

Öffnungszeiten Sommerzeit:

Di 15.00 – 18.00 Uhr
Fr 09.00 – 12.00 u. 13.00 – 19.00 Uhr
Sa 09.00 – 12.00 u. 13.00 – 15.00 Uhr

Öffnungszeiten Winterzeit:

Di 15.00 – 18.00 Uhr
Fr 09.00 – 12.00 u. 13.00 – 16.00 Uhr
Sa 09.00 – 12.00 Uhr

Neben der Anlieferung von Grüngut, kann auch wieder hochwertiger, gesiebter Kompost zur Bodenverbesserung im Garten und holziges Abdeckmaterial erworben werden.

Nach telefonischer Absprache (0941/4009-363) kann auch ausnahmsweise unter bestimmten Voraussetzungen außerhalb der normalen Öffnungszeiten Grüngut angeliefert oder Kompost abgeholt werden.

AL-ANON Familiengruppen

Selbsthilfegruppen für Angehörige und Freunde von Alkoholkranken www.al-anon.de

ALATEEN

Selbsthilfegruppen für Kinder von Alkoholkranken
www.alateen.de

AA-Anonyme Alkoholiker www.anonyme-alkoholiker.de

Treffen der AL-ANON Familiengruppe u. der Anonymen Alkoholiker, jeden Donnerstag in Hemau um 19.30 Uhr in der evang. Friedenskirche, an der Ecke Wittelsbacher Str./Dr. Martin Luther Str. (gr. u. kl. Gemeindesaal).
ALATEEN, Info Tel. 09498/3159.

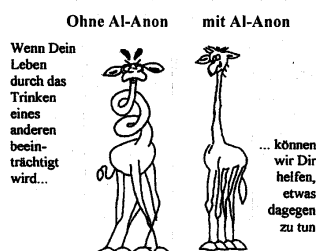

↳ Bitte beachten ↵

Wertstoffhöfe Laaber, Deuerling u. Pollenried

Bauschutt und Grünabfälle können aus Kapazitätsgründen in den Wertstoffhöfen nur in kleinen Mengen angenommen werden. Größere Mengen Grünabfälle sind auf die vom Landkreis eingerichteten Kompostplätze zu fahren.

Aus organisatorischen Gründen bitten wir zur Anlieferung so frühzeitig zu kommen, dass die Öffnungszeiten eingehalten werden können.

Öffnungszeiten Wertstoffhof Laaber:

Mo 08.00 – 12.00 Uhr
Fr 13.00 – 17.00 Uhr
Sa 08.00 – 12.00 Uhr

Öffnungszeiten Wertstoffhof Deuerling:

01. Oktober bis 31. März

Mi 15.00 – 18.00 Uhr
Sa 09.00 – 12.00 Uhr

01. April bis 30. September

Mi 14.00 – 18.00 Uhr
Sa 08.00 – 12.00 Uhr

Öffnungszeiten Wertstoffhof Nittendorf/Pollenried:

Di 14.00 – 18.00 Uhr
Fr 14.00 – 18.00 Uhr
Sa 08.00 – 12.00 Uhr

Sperrmüllmeldekarten sind auf den Wertstoffhöfen und im Rathaus Zi. Nr. 07 erhältlich.

KoKi –

Frühe Hilfen im Landkreis Regensburg

Die KoKi-Stelle im Landratsamt berät, begleitet und unterstützt werdende Eltern und Eltern mit Babys und Kleinkindern. Eltern können sich in allen Fragen und bei allen Problemen an KoKi wenden.

Wir arbeiten in einem Netzwerk mit Beratungsstellen, Hebammen, Ärzten, Kliniken, Kindertageseinrichtungen, Einrichtungen der Familienbildung und vielen weiteren. Die Beratung ist kostenlos und vertraulich, auf Wunsch auch anonym.

KoKi – Netzwerk Frühe Kindheit – Frühe Hilfen im Landkreis Regensburg

Landratsamt,
Altmühlstraße 1, 93059 Regensburg
Tanja Frieser, Dipl.-Sozialpädagogin (FH),
Tel.: 0941/ 4009-608
E-mail: koki@landratsamt-regensburg.de



Apotheken-Notdienst August 2015

01.08. – 07.08. Bernstein Apotheke Nittendorf & Rathaus Apotheke Velburg
08.08. – 14.08. Hauser Apotheke Beratzhausen
15.08. – 21.08. Paracelsus Apotheke Parsberg
22.08. – 28.08. Markt Apotheke Laaber & Marien Apotheke Seubersdorf
29.08. – 31.08. Marien Apotheke Beratzhausen

Alle Angaben ohne Gewähr!!

Sprechstunde der Seniorenbeauftragten des Marktes Laaber

**Jeden 1. Donnerstag im Monat
von 14.00 Uhr bis 15.00 Uhr
im Rathaus Laaber, EG, Zi. 0.8 (Sozialraum)
und**

**jeden 2. Donnerstag im Monat
von 14.00 Uhr bis 15.00 Uhr
in Waldetzenberg, Buchenstraße 5.**

Tel. 09498/14 95

gez. Ingrid Müßig

Seniorenbeauftragte des Marktes Laaber

Fundsachen:

Im Fundbüro des Rathauses, Zi. 04, wurden abgegeben:

Pinkfarbener Knirps-Regenschirm „happy rain“ und Kleinkinder-Sommermütze „MaxiMo“ hellblau-dunkelblau-schwarz-grün geringelt, bei der Gewerbe-schau in Hinterzhof bei der Hüpfburg liegen geblieben, einzelner Schlüssel mit Aufschrift „Winkhaus“ an einem schwarz-gelben Umhängeband mit Aufschrift „Tourismusbüro der Stadt Schwandorf“, gefunden auf dem Vorplatz beim Mehrzweckgebäude Deuerling, Damen-Goldring mit Stein, gefunden am Bordstein bei der Einfahrt in die Straße „Auf der Schlossbreite“ in Laaber, Schlüssel evtl. Mofa/Roller mit Aufkleber „schwarz“ u. ganz kl. Schlüssel evtl. Tagebuch mit An-hänger aus Bernsteinstücken und beigem Plüschbär-chen mit Körnerfüllung, gefunden in der Bahnhofstr. in Laaber Nähe Parkplatz Containerdienst Hofmeister.

HINWEIS: Die Fundsachen sind auch auf der Website der VG Laaber unter www.vg-laaber.de/Startseite/Aktuelles/Fundsachen veröffentlicht.

Blutspendedienst des BRK

Nächster Blutspendetermin:

Mittwoch, 29.07.2015, 17.00 - 20.00 Uhr

Grundschule Laaber, Am Kalvarienberg 2

Bitte bringen Sie zu jeder Spende unbedingt Ihren Blut-spendepass mit. Zumindest aber einen Lichtbildausweis (Personalausweis, Reisepass, Führerschein).

Notfallmappe des Landkreises Regensburg

Jeder von uns kann ganz plötzlich – durch Krankheit oder Unfall – auf Hilfe angewiesen sein. Die Service-stelle für Senioren im Landkreis Regensburg hat für Sie deshalb eine Notfallmappe erstellt. Die Broschüre soll dazu beitragen, dass Sie selbst und Ihre Angehör-igen auf einen Notfall besser vorbereitet sind.

Die Notfallmappe ist im Rathaus Laaber, Zi. 05
und Zi. 06, kostenlos erhältlich.

Informationsbroschüre Organspende

In der Informationsbroschüre der Bundeszentrale für gesundheitliche Aufklärung erfahren Sie alles über wichtige Fragen und Antworten zur Organspende. Die Broschüre enthält auch einen heraustrennbaren Organspendeausweis.

**Die Broschüre
„Antworten auf wichtige Fragen“ –
Kurzinformationen zu den wichtigsten
Fragestellungen zur Organspende**

liegt im Rathaus Laaber, Zi. 05 und Zi. 06, kostenlos zur Abholung bereit.



Dr. med. Ralph Schenkel

Facharzt für Hals-, Nasen-, Ohrenheilkunde,
Homöopathie, Akupunktur, Chirotherapie,
Ambulante Operationen

Schnarchdiagnostik und -therapie

Am Marktplatz 7, 93152 Nittendorf
Filialpraxis in Hemau, Stadtplatz 3

Unsere Praxis ist vom
17.08.2015 – 04.09.2015 wegen Urlaub
geschlossen!

Ab Montag, 07.09.2015 sind wir wieder für Sie da!

Gemeinschaftspraxis

*Dr. med. Claus Kroehling
Dr. med. Jens-Claudio Lunz*

Wir machen Urlaub
vom 15.08. bis 29.08.2015

Vertretung übernimmt:

Praxis Drs. med. Geisler/Mederer, Laaber, Tel. 09498/8484
Dr. Eibl, Beratzhausen, Tel. 09493/1345

Wir machen Urlaub
vom 03.08.2015 – 14.08.2015

Tierarztpraxis
Dr. Elisabeth Geisthövel-Scherm
Marienstr. 22 – 93152 Nittendorf Tel.: 09404/2963



Bürgerversammlung der Gemeinde Brunn

Zum Thema:

Ausbau der Staatsstraße „St 2235“ durch Brunn

Wo: **Gasthof Plank in Brunn**
Wann: **Mittwoch, 05.08.2015**
Beginn: **19.30 Uhr**

Es lädt ein

Karl Söllner, Erster Bürgermeister

Weiterhin werden anwesend sein:

Herr Koller - Vertreter des Staatlichen Bauamtes Regensburg
Herr Herrmann - Leiter des Bauamtes der VG-Laaber
Bauleiter der ausführenden Baufirma

Parken auf öffentlichen Straßen

Parken ist als Gemeingebrauch an öffentlichen Straßen jedermann im Rahmen der Widmung und der verkehrsbehördlichen Vorschriften gestattet. Dieser Gemeingebrauch ist grundsätzlich unentgeltlich und gebührenfrei, soweit nicht durch Gesetz Ausnahmen zugelassen sind.

Zu berücksichtigen sind die Vorschriften des § 12 Abs. 3 StVO. Diese lauten wie folgt:

Das Parken ist unzulässig

1. vor und hinter Kreuzungen und Einmündungen bis zu je 5 m von den Schnittpunkten der Fahrbahnkanten,
2. wenn es die Benutzung gekennzeichnete Parkflächen verhindert,
3. vor Grundstücksein- und -ausfahrten, auf schmalen Fahrbahnen auch ihnen gegenüber,
4. über Schachtdeckeln und anderen Verschlüssen, wo durch Zeichen 315 oder eine Parkflächenmarkierung das Parken auf Gehwegen erlaubt ist,
5. vor Bordsteinabsenkungen.

Es muss auch gewährleistet sein, dass in Wohngebieten eine Restfahrbahnbreite von mindestens 3 Meter vorhanden ist.

Impressum:

Mitteilungsblatt und Amtsblatt der Verwaltungsgemeinschaft Laaber.

Das Mitteilungsblatt und Amtsblatt der Verwaltungsgemeinschaft Laaber erscheint monatlich und wird allen Haushaltungen kostenlos zugestellt.

Herausgeber: Verwaltungsgemeinschaft Laaber, Jakobstraße 9, 93164 Laaber, Telefon 0 94 98 / 94 01 13

Druck: Scheck Druck GmbH & Co. KG, Hemau, Telefon 09491/9536-0

Verantwortlich für den amtlichen Teil:

Für die Verwaltungsgemeinschaft Laaber der jeweilige Gemeinschaftsvorsitzende oder dessen Stellvertreter.

Für die Mitgliedsgemeinden Markt Laaber, Gemeinde Brunn, Gemeinde Deuerling, deren jeweiliger Bürgermeister.

Für die Schulverbände Laaber und Deuerling deren jeweiliger Schulverbandsvorsitzender.

Verantwortlich für den sonstigen (nichtamtlichen) Teil ist der Gemeinschaftsvorsitzende.

Namentlich gekennzeichnete Beiträge sind außer Verantwortung der Verwaltungsgemeinschaft.

Für die Anzeigenveröffentlichungen und Fremdbeilagen gelten die jeweils von der Verwaltungsgemeinschaft Laaber festgesetzten Preise.

Für nicht ausgelieferte Exemplare infolge höherer Gewalt oder anderer Ereignisse können keine Erstattungen vorgenommen werden.

Weitgehende Ansprüche, insbesondere auf Schadenersatz, sind ausdrücklich ausgeschlossen.



Information zum Ausbau des schnellen Internets in der Gemeinde Brunn

Sehr geehrte Mitbürgerinnen und Mitbürger,
verehrte Unternehmer im Gemeindebereich Brunn,

es ist geschafft! Mit einem symbolischen Knopfdruck wurde die Fertigstellung der Breitbanderschließung für die Orte Frauenberg, Eglsee, Pettenhof, Babetsberg, Konstein und Münchsried abgeschlossen.

Ab 16. Juli kommen in allen für diese Baumaßnahme errichteten Multifunktionsgehäusen die Informationen mit einer Geschwindigkeit von 50 MBit/sec an.

Von dort werden sie auf den bestehenden Telefonkabeln (in Kupfer) zu den einzelnen Häusern weitergeleitet. Je nach Entfernung zu den Multifunktionsgehäusen werden allerdings die Übertragungsgeschwindigkeiten wieder gedämpft.

Aber unter dem Strich kommt es zu einer signifikanten Verbesserung des Internets und allem was damit zusammenhängt, wie Fernsehen, Emails verschicken, Musik und Filme herunterladen.

Nun muss jeder Eigentümer sich mit der Telekom über Firma Grabinger, Marktplatz 3 in Laaber oder einen Telekomshop in Regensburg in Verbindung setzen und die entsprechenden Geräte (z. B. Router) beschaffen und die notwendigen Verträge abschließen. **Ihr bestehender Vertrag muss auf jeden Fall auf die neue Situation umgestellt und aufgewertet werden, eine automatische Höherstufung auf die neuen Geschwindigkeiten erfolgt nicht.**

Der Gemeinderat Brunn ist stolz auf das Errichtete und mit der Zusammenarbeit mit der Telekom bestens zufrieden, dankt dem Freistaat Bayern für die finanzielle Unterstützung und wünscht allen Anwendern viel Spaß und Erfolg mit den neuen Möglichkeiten des schnellen Internets.

Ihr
Karl Söllner
Erster Bürgermeister



DER INTERNET-TURBO FÜR IHR ZUHAUSE

SCHNELLES DSL IN BRUNN
ab 16.07.2015 für alle
Haushalte verfügbar.



MAGENTA ZUHAUSE HYBRID KOMBINIERT FESTNETZ UND MOBILFUNK FÜR SUPERSCHNELLES SURFEN ZUHAUSE



SURFEN

Bis zu **16 MBit/s** aus dem Festnetz

+ zusätzlich

bis zu **16 MBit/s** aus dem Mobilfunknetz



TELEFONIEREN in HD Voice-Qualität

MagentaZuhause S Hybrid

29,95 €* mtl.

in den ersten 12 Monaten, ab dem 13. Monat 34,95 € mtl., zzgl. Kosten für Router*



ERLEBEN, WAS VERBINDET.

Grabinger GmbH
Telekommunikation

93164 Laaber
Marktplatz 3
Tel.: 09498-8742
Fax: 09498-90 26 25
www.grabinger.de

93155 Hemau
Am Gewerbebogen 13
Tel.: 09491-955 86 88
Fax: 09491-955 86 87
www.grabinger.de

* Angebot gilt für Breitband-Neukunden bei Buchung eines MagentaZuhause S Hybrid Pakets bis zum 31.12.2015. MagentaZuhause S Hybrid kostet in den ersten 12 Monaten 29,95 €/Monat, ab dem 13. Monat 34,95 €/Monat. Voraussetzung ist ein hybridfähiger Router wie zum Beispiel der Telekom Router Speedport Hybrid als Endgeräte-Service-Paket für 9,95 €/Monat. Hardware zzgl. Versandkosten in Höhe von 6,95 €. Einmaliger Bereitstellungspreis für neuen Telefonanschluss 69,95 €. Mindestvertragslaufzeit für MagentaZuhause 24 Monate, für den Router 12 Monate. MagentaZuhause S Hybrid ist bereits in einigen Anschlussbereichen verfügbar. Individuelle Bandbreite abhängig von der Verfügbarkeit. Ein Angebot von: Telekom Deutschland GmbH, Landgrabenweg 151, 53227 Bonn.

Standesamtliche Nachrichten

Wir gratulieren zur Geburt eines Kindes:

Den Ehegatten Agnieszka Lincer und Robert Lincer, Laaber wurde eine Tochter Jessica geboren.
Den Ehegatten Anja und Reinhard Wirth, Laaber wurde eine Tochter Paula geboren

Wir gratulieren zur Eheschließung:

Frau Simone Koch, Laaber und Herrn Dominic Buchstaller, Laaber
Frau Michaela Bauer, Hinterzhof und Herrn Roy Zöckel, Hinterzhof
Frau Yvonne Walther, Brunn und Herrn Markus Oberpriller, Brunn

Den Angehörigen nachstehender Verstorbenen sprechen wir unsere Anteilnahme aus:

Bernhard Scheuerer, Laaber
Dietlinde Wild, Eglsee
Anna Woithe, Hillohe
Erna Traubinger, Laaber
Margarethe Schauer, Waldetzenberg

Von den übrigen Geburten, Eheschließungen und Sterbefällen wurden keine Einverständniserklärungen zur Veröffentlichung abgegeben bzw. liegen nicht vor.

Standesamt Laaber

Liebe Mitbürgerinnen und Mitbürger,

auf dem sogenannten Steinbuckl, d.h. im östlichen Bereich der beiden Flur-Nrn. 71/1 und 73 der Gemarkung Bergstetten, werden offensichtlich seit längerer Zeit pflanzliche Abfälle aus Privatgärten oder Landwirtschaft (Geäst, Rasen- und Heckenschnitt etc.), Ackersteine, Bauschutt, Betonreste, Eisenschrott sowie Holzabfälle (Paletten, verarbeitetes Holz etc.) abgelagert.

Um weitere Ablagerungen zu vermeiden, die letztlich auf Kosten der Allgemeinheit entsorgt werden müssten, möchten wir Ihnen zur geltenden Rechtslage Folgendes mitteilen:

Abfälle im Sinne des Kreislaufwirtschaftsgesetzes **sind alle Stoffe oder Gegenstände, derer sich ihr Besitzer entledigt, entledigen will oder entledigen muss.** Die oben genannten abgelagerten Materialien auf dem Steinbuckl sind somit allesamt als Abfälle zu klassifizieren. **Abfälle** dürfen jedoch zum Zweck der Beseitigung **nur in den dafür zugelassenen Anlagen oder Einrichtungen** (Abfallbeseitigungsanlagen) **behandelt, gelagert oder abgelagert werden.**

Grundsätzlich ist eine Beseitigung **pflanzlicher Abfälle** durch Kompostierung (Verrottung) möglich und zulässig, allerdings **nur auf den Grundstücken, auf denen die Abfälle angefallen sind** (Verordnung über die Beseitigung pflanzlicher Abfälle – PflAbfV-).

Keinesfalls ist es dagegen zulässig, Gartenabfälle im Wald oder in der Flur zu entsorgen.

Ebenso wenig ist es zulässig, Bauschutt, Betonreste, Eisenschrott oder Holzabfälle im Wald oder in der Flur zu entsorgen. Hierfür stehen die Wertstoffhöfe und ggf. Deponien zur Verfügung.

Wir weisen ausdrücklich darauf hin, dass Zuwiderhandlungen gegen dieses Verbot eine Ordnungswidrigkeit darstellen, die mit Bußgeld geahndet werden kann.

Die Feldsteine können als natürlich vorkommendes Material in der Regel auch wieder in der Natur entsorgt werden, ohne dass dadurch das Wohl der Allgemeinheit beeinträchtigt wird.

Durch die massive Ablagerung von Feldsteinen auf dem oben genannten Areal wirkt die dadurch entstandene Auffüllung jedoch als Fremdkörper in der Landschaft und hat mittlerweile auch baugenehmigungspflichtige Ausmaße angenommen. Außerdem begünstigt sie durch ihr Erscheinungsbild weitere Ablagerung von Abfällen wie Bauschutt etc.. Daher werden Sie gebeten, künftig keine weiteren Feldsteine auf den o.g. Grundstücken abzulagern.

Die Feldsteine können auch beim Anlegen von Feldrainen, zum Waldwegebau, als Befestigungs- oder Gestaltungsmaterial in Gärten oder als Unterbau von technischen Bauwerken Verwendung finden. Gegebenenfalls müssen sie hierfür vorher in einer Recyclinganlage behandelt (auf eine bestimmte Körnung gebrochen) werden.

Auf den **Internetseiten** des Landratsamts Regensburg erhalten Sie zum Thema „Abfall“ **weitere hilfreiche Informationen:** <http://www.landkreis-regensburg.de/Landratsamt/Buergerservice/Abfallratgeber.aspx>

Selbstverständlich stehen auch die **Mitarbeiter der Abfallberatung** des Landratsamtes Regensburg (Tel.0941/4009-368 und -348) sowie des Sachgebiets Staatliches Abfallrecht (Tel. 0941/4009-462 und -269) für Fragen zur Verfügung.

gez. Füssl, Reg.Amtfrau

Bürgerfest

Liebe Bürgerinnen und Bürger des Marktes Laaber!

Wegen des Bürgerfestes am Samstag, dem 25. Juli 2015

wird der Markt- und Kirchplatzbereich von 11.00 Uhr bis 03.00 Uhr für jeglichen Durchgangsverkehr gesperrt. Die Umleitungen sind beschildert.

Wir bitten die Anwohner dieser Bereiche ihre Autos an diesem Tag in den Garagen bzw. auf der Mühlwiese zu parken.



Postanschrift: Undorfer Straße 14, 93180 Deuerling

Bürgerhilfe- Telefon: 0 94 98/ 90 79 197

Mail: buergerhilfe-deuerling@gmx.de

Internet: www.buergerhilfe-deuerling.de

Liebe Deuerlinger,
haben Sie Ideen, was die Bürgerhilfe in Deuerling noch anbieten könnte und Lust, diese mit uns oder als Teil unseres Teams umzusetzen? Wir freuen uns auf Ihren Anruf!

Melden Sie sich bitte bei uns, wenn Sie helfen möchten oder Hilfe brauchen.

Wir vermitteln:

- Begleitung für nicht (mehr) mobile Deuerlinger zum Einkaufen, zu Arztbesuchen und Unterstützung bei Behördengängen
- Besuchsdienst bei Senioren
- Kleine Gartenarbeiten
- Babysitter- Dienst

Ihr Bürgerhilfe- Team

Annahmeschluss für das nächste Mitteilungsblatt

- Augustausgabe -

Bitte schicken, mailen oder faxen Sie Ihre Beiträge, Inserate, Veröffentlichungen für das Mitteilungsblatt und den Veranstaltungskalender usw.

bis spätestens Freitag, 14. August

an die Verwaltungsgemeinschaft Laaber, Jakobstraße 9, 93164 Laaber
oder geben Sie die Beiträge im Rathaus, Zimmer 03, ab.

Mail direkt an: rosi.massen@vg-laaber.de

Fax: 09498/94 01-99

Tel.: 09498/94 01-13

Neue Nutzung für altes Edeka-Gelände in Laaber

Gemeinsam
alt werden in
Laaber

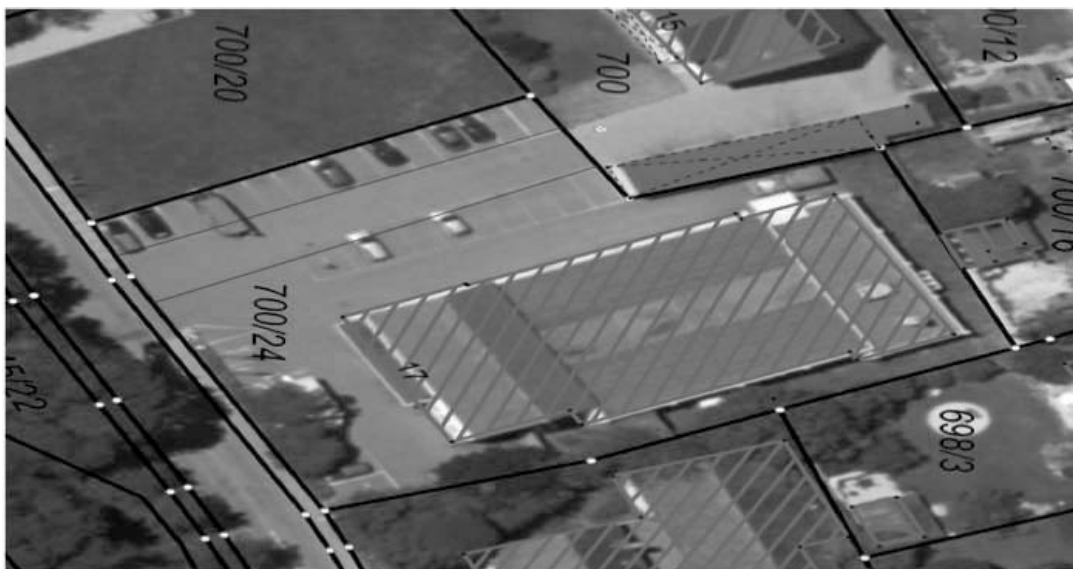

*Sehr geehrte Einwohner der Verwaltungsgemeinschaft Laaber,
wir haben das Grundstück, auf dem sich der alte Edeka-Markt in
Laaber befindet, erworben.
Unsere Absicht ist es, dort Wohnbauflächen in verschiedenster Art und
Weise (Wohnungen, Doppelhäuser, Einfamilienhäuser etc.) zu erstel-
len. Ein Schwerpunkt liegt dabei auf altersgerechten Wohnungen, die
natürlich barrierefrei und mit Aufzug gebaut werden. Die Möglichkeit
der Pflege wird ebenfalls bestehen.
Sollten Sie sich dafür interessieren, dann nehmen Sie gerne Kontakt
mit uns auf. Wir würden uns sehr freuen.*

Familie Straubinger, Brunn

Mobil: 0170/1830552

E-Mail: straubinger01@freenet.de



Entenrennen

am 25. Juli 2015 um 18:00 Uhr

auf der Schwarzen Laber im
Rahmen des Bürgerfestes in Laaber



- Rundflüge
- Angelausrüstung
- Grillgerät
- Cabrio für ein Wochenende
- Tablet PC
- Werkzeugset
- Hochwertiges Dart-Set
- Hochwertige Holzbilderrahmen
- Schlemmerkorb der Hausmetzgerei Hotel „Hirschen“
- Luftbilder mit Drohne nach Wahl
- Und viele weitere Preise

Vorverkaufsstellen

Angelgeräte Franz Wurmstein (Laaber),
Bücher am Markt Leyerer (Laaber),
Christine's Haardesign (Waldetzenberg)

Wir danken unseren Sponsoren

Praxis Dr. Semmelmann, Praxis Drs.
Kellner, Werkzeuge Achhammer,
Hirschen-Hotels Parsberg, Schreinerei
Pickl, Architekturbüro Dinnes, Gut
Löweneck, Paracelsus-Apotheke
Parsberg

Wir danken unseren Sponsoren!

Profi
Rennlizenz*

€ 50.-

Amateur
Rennlizenz

€ 3.-

* Reines Sponsoring; nehmen nicht an der Preisverleihung teil.



Danksagung

Das Werbedreieck Laaber - Deuerling - Brunn e. V. bedankt sich recht herzlich bei allen Besuchern der diesjährigen Gewerbeschau!

Dank sagen möchten wir auch unseren Ausstellern:

ARGE Caritas Sozialstation Jura, Autohaus Krempl, Autohaus Praller, Autohaus Wein, AXA Agentur Frank, crea projekt, Dein Reisebüro, Armin Eckert GmbH, Ehringer Vereinsbedarf & Stickerei, Elektrotechnik Altendorfer, Energetix Magnetschmuck & Wellness Britta Theurer, Feuerer & Schenke Lackierbetrieb, FMF Guitars, Gebäudetechnik Wild, GEVAS Finanzdienstleistungen, Fred's Hüpfburgen, Hausler Getränkemarkt Hans Eibl, Heim & Haus, Hermann Service, imBISSbude, Innok Robotics, Jaffra Kosmetik Marina Kugler, Malerbetrieb Josef Gleisl, Müllerei Martin Plank, Natursteine Schmid, PC Dienstleistungen Wolfgang Wein, ROMETEC Landschaftspflege- & Baudienstleistungen, Schreinerei Hamm, Schwarzmann, Steiner-Rödl Brigitte & Bärbel Schmitz, Tierhilfe Kelheim e. V., TOKO Vertrieb Ostbayern, Transporte Wild, Trockenbau Schmitz, Vorwerk - Thermomix, B. Stolzenburg-Gänsrich, Wärmetechnik Wagner, Werkzeugbau Engl

Desweiteren danken wir für die Mitgestaltung des Programms:

- den Laabertaler Musikanten
- den Jungen Wilden aus'm Laabertal
- den Kindergärten St. Markus Waldetzenberg, St. Marien Frauenberg und St. Franziskus Laaber
- der FF Bergstetten

Beonderer Dank gilt auch jenen, die bei der Organisation und der Umsetzung mitgewirkt haben, insbesondere:

Unsere Vorständen Julia Tiefenbach-Kuhn, Claudia Wagner und Wolfgang Brandl der Familie Hamm für die Halle und die gute Unterstützung der Fa. GKH um Kurt Röder und Reinhold Aunkofer für die Überlassung des Equipments und des Firmengeländes zur Bewirtung unserer Gäste unserer Landrätin Tanja Schweiger, der Wirtschaftsförderung des Landratsamts um Maria Politzka und German Sperlich unserem Bürgermeister Hans Schmid sowie dem Chef des Bauhofs Fritz Pfisterer und seinem Team unseren Fotografen Erich Kuttenberger und Matthias Böhm sämtlichen Mitgliedern und Ausstellern für Ihr Engagement und ihre Kuchenspenden

Sollten wir jemanden vergessen haben, bitten wir um Nachsicht



Verein für Kultur und Brauchtum Frauenberg e. V.

Verein für Kultur und Brauchtum Frauenberg e.V. Franz Mirbeth, Am Hölzl 24, 93164 Brunn

Einladung zur Jahreshauptversammlung

am Samstag, dem 22. August 2015 um 20.00 Uhr
im Gasthaus Grassl in Egsee.

Tagesordnung:

1. Begrüßung durch den Vorsitzenden
2. Totengedenken
3. Bericht des Vorsitzenden
4. Bericht des Kassiers
5. Verschiedenes / Anträge / Wünsche
6. Grußwort des Bürgermeisters

Bereits um 19.00 Uhr in der Pfarrkirche Gottesdienst zu Ehren der verstorbenen Mitglieder.

Über die Teilnahme am Gottesdienst und an der Jahreshauptversammlung würde ich mich sehr freuen.

Franz Mirbeth
2. Vorsitzender

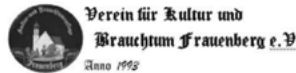

Sie haben eine Immobilie zu verkaufen? Ich bin Ihr Profi vor Ort!

Informieren Sie sich jetzt kostenfrei und unverbindlich!

Nutzen Sie unsere Erfahrung als Makler vor Ort und machen Sie das Beste aus Ihrem Eigentum!

- > Mit einem Profi, der sich vor Ort auskennt.
- > Der zahlreiche Interessenten vorgemerkt hat und die Seriosität der Anfragen beurteilen kann.
- > Der Ihre Immobilie nicht nur so einschätzt, wie es jetzt ist, sondern auch weiß, wie es werden könnte.
- > Der den marktgerechten Preis aufgrund von Lage, Objektart, Ausstattung und weiteren Merkmalen individuell und nicht automatisiert ermittelt.
- > Der Ihre Unterlagen so aufbereitet, dass sie echtes Interesse erzeugen und zu konkreten Abschlüssen führen: mit guten Fotos, aussagekräftigen Texten, Energie-Ausweis usw.
- > Der Ihre Immobilie inseriert und die Kosten dafür übernimmt.
- > Der alle Termine, von den Besichtigungen bis zum Notar, für Sie und mit Ihnen wahrnimmt.
- > Der für Sie mit Geld, Zeit und Energie in Vorleistung geht und nur im Erfolgsfall honoriert wird.
- > Der Ihnen Diskretion garantiert.

IMMOBILIEN KOLLER.

seit 30 Jahren Ihr kompetenter Partner

- Vermittlung
- Immobilienankauf
- Hausfinanzierungen
- Bewertung - Gutachten
- Nachlass von Immobilien
- Testamentvollstreckungen

93183 Kallmünz • Vilsgasse 12 • Tel. 09473 / 8678

www.immobilien-koller.de

Straßensperrungen beim Deuerlinger Brückenfest!

Freitag 07.08.2015 ab 16:00 Uhr bis Sonntag 09.08.2015 - 02:00 Uhr

Durchfahrt über die Laberbrücke von der Einmündung Undorfer Straße bis zur Auffahrt am Kirchberg in beiden Richtungen!

Die Zufahrt zur Bäckerei Rasthofer am Samstag 08.08. ist von 6⁰⁰ - 12⁰⁰ Uhr möglich!

Samstag 08.08.2015 ab 12:00 Uhr bis Sonntag 09.08.2015 - 05:00 Uhr

Durchfahrt von der Einmündung B8 (Autohaus Praller) – Regensburger Straße – Undorfer Straße bis zur Einmündung Steinerbrückl in beiden Richtungen!

In den Bereichen **Regensburger Straße – Am Kirchberg – Hilloher Weg - Bergstraße** besteht von Freitag 16:00 Uhr bis Sonntag 05:00 Uhr aufgrund der Umleitung von Linienbussen und Freihaltung von Rettungswegen ein **absolutes Halteverbot**.

Die Anwohner in den betroffenen Bereichen und Am Kalvarienberg werden gebeten Ihre Fahrzeuge rechtzeitig auf den ausgewiesenen Parkplätzen an der B8, Sportplatz oder Friedhof abzustellen. Eine Zufahrt zu den Grundstücken ist im angegebenen Zeitraum nicht möglich. Wir bedanken uns für ihr Verständnis!



Die Polizeiinspektion Nittendorf informiert

Bernsteinstraße 1a, 93152 Nittendorf,
E-Mail: pi.nittendorf@polizei.bayern.de, Tel.: 09404/9514-0,
Fax.: 09404/9514-40



Verkehrsunfall mit Unfallflucht - Zeugen gesucht

Laaber: Auf der Gemeindeverbindungsstraße von Laaber nach Bergstetten ereignete sich zwischen Freitag, 19.06.15, 18.00 Uhr, und Sonntag, 21.06., 16.30 Uhr ein Verkehrsunfall. Auf Höhe Ziegelhütte kam ein Pkw nach links von der Fahrbahn ab und stieß gegen einen Leitpfosten und einen Maschendrahtzaun. Ohne sich um den Schaden in Höhe von ca. 500 Euro zu kümmern, setzte der Fahrzeugführer seine Fahrt fort. Gesucht wird in diesem Zusammenhang ein Pkw VW Golf, der an der Front leicht beschädigt sein müsste. Entsprechende Fahrzeugteile wurden aufgefunden. Hinweise nimmt die Polizei Nittendorf, Tel.: 09404/951400 entgegen.

Eine Leichtverletzte nach Frontalzusammenstoß

Laaber: Am Nachmittag des 03.07.15 befuhr eine 34-jährige, mit ihrem Subaru, die Staatsstraße von Brunn in Fahrtrichtung Laaber. Kurz vor Laaber geriet die Frau in das rechte Bankett, verlor in der Folge die Gewalt über ihren Pkw und prallte frontal gegen einen entgegenkommenden Ford, Fiesta einer 38-jährigen. Die Fahrerin des Ford wurde bei dem Zusammenstoß glücklicherweise nur leicht verletzt. Sie musste zur ambulanten Behandlung in ein Krankenhaus eingeliefert werden. Die Subaru Fahrerin blieb unverletzt. Beide Fahrzeuge wurden im Frontbereich stark deformiert und mussten jeweils abgeschleppt werden. Der Gesamtschaden beläuft sich auf insgesamt 12.000 €. Auslaufende Betriebsstoffe wurden durch die FFW Laaber beseitigt.

Fahrrad gestohlen

Deuerling: Im Zeitraum 06.07.15, 09.00 Uhr bis 07.07.15, 18.00 Uhr wurde ein, an der Laaberbrücke bei Steinerbrückl angekettetes Herrenfahrrad, samt Schloss entwendet. Das silber- und schwarzfarbene Treckingrad hat eine 28-Gang Shimano Kettenschaltung und schwarze Schutzbleche. Wer Hinweise zur Tat oder zum Verbleib des Fahrrades geben kann möchte sich bitte mit der Polizeiinspektion Nittendorf in Verbindung setzen.

Körperverletzung bei Steinerbrückl?

Deuerling: Noch nicht abschließend geklärt ist eine angezeigte Körperverletzung, die sich am 28.06.15, zwischen 01.15 Uhr und 01.30 Uhr, an der Bushaltestelle bei Steinerbrückl zugetragen haben soll. Ein 38-jähriger soll, kurz nachdem er dort aus einem Fahrzeug ausgestiegen sei, nach einem verbalen Disput, von einem Unbekannten, in den Bauch geschlagen worden sein. Anschließend sei der Unbekannte dann zu Fuß in Richtung Werdenfels geflüchtet. Der Täter wurde so beschrieben: Ca. 38 Jahre alt, 180 cm groß, spricht bayerischen Dialekt. Er war bekleidet mit Springerstiefeln und dunkler Jeans und Jacke. Der Mann soll

einen auffälligen Ring am linken Ohr tragen. Weitere Erkenntnisse liegen der Polizei derzeit nicht vor. Zeugenhinweise nimmt die Polizei Nittendorf, unter Tel.: 09404/9514-0 entgegen.

Beifahrerin bei Unfall leicht verletzt

Deuerling: Am 27.06.15, 14.30 Uhr befuhr eine 51-jährige, mit ihrem Opel die B 8 in Fahrtrichtung Hemau. Am Ortsende Deuerling kam sie in einer leichten Rechtskurve, auf feuchter Fahrbahn, ins Rutschen und nach links von der Fahrbahn ab. Das Fahrzeug wurde über den Fahrradweg an eine Böschung geschleudert und blieb schließlich dort liegen. Die 52-jährige Beifahrerin wurde bei dem Unfall leicht verletzt. Der Opel musste mit Totalschaden abgeschleppt werden.

Mann von Auto angefahren?

Brunn: Völlig apathisch wurde am Abend des 17.06.15 ein 24-jähriger Amerikaner, auf der Staatsstraße 2235, bei Brunn vorgefunden. Der Mann saß auf der Fahrbahn und klagte über Schmerzen. Diese habe er erlitten, weil er von einem Fahrzeug angefahren worden sei. Der Unfall soll sich gegen 21.30 Uhr, zwischen Brunn und der BAB Anschlussstelle Laaber ereignet haben. Bislang haben sich zu dem geschilderten Ereignis keine weiteren Erkenntnisse ergeben. Etwaige Zeugen, denen der Mann aufgefallen ist, oder die auf der fraglichen Strecke ein Unfallgeschehen beobachtet haben, werden gebeten sich mit der PI Nittendorf in Verbindung zu setzen.

Mit den Tipps der Polizei sicher in die Ferien

Auch für Diebe und Betrüger sind die Sommerferien die schönste Zeit des Jahres: Sie nutzen bevorzugt Zeiten, in denen besonders viele Menschen unterwegs sind, um leicht an Beute zu kommen. Das verdeutlicht auch die Zahl der Taschendiebstähle in Deutschland: 2014 haben die Täter so oft zugeschlagen wie in den vergangenen zehn Jahren nicht. Die Polizei registrierte 157.069 Taschendiebstähle (2013: 135.617 Fälle) und damit einen Anstieg von fast 16 Prozent. Wie wichtig Sicherheit auf dem Weg in den Urlaub und am Reiseziel sein kann, erklärt die Polizei. Insbesondere das Gedränge bei Veranstaltungen, in Geschäften oder öffentlichen Verkehrsmitteln machen sich Diebe zunutze, um Reisende zu bestehlen. Im Jahr 2014 entstand dabei in Deutschland ein Schaden von 45,9 Millionen Euro. Die meisten Fälle bleiben unaufgeklärt (Aufklärungsquote 2014: 5,9 Prozent). "Die Täter" sind in der Regel schon längst verschwunden, bis Opfer bemerken, dass der Geldbeutel, das Smartphone oder andere Wertgegenstände gestohlen wurden. Taschendiebe sind oft professionell agierende, international reisende Täter, die grenzüberschreitend in ganz Europa aktiv sind. Betroffen sind dadurch nicht nur deutsche Großstädte, sondern auch andere europäische

Metropolen. Jeder Reisende kann mit einiger Vorbereitung und Aufmerksamkeit verhindern, dass er Opfer von Diebstahl oder Betrug wird.

- Noch vor Reisebeginn raten wir als Polizei dazu, alle wichtigen Unterlagen wie Ausweispapiere zu kopieren – so sind im Falle eines Falles alle notwendigen Daten schnell zur Hand.
- Tragen Sie auf der Fahrt in Ihren Urlaubsort Ihre Zahlungsmittel, Ausweise und Dokumente direkt am Körper.
- Lassen Sie Ihre Wertgegenstände oder Ausweispapiere nie unbeaufsichtigt liegen - auch nicht im Fahrzeug, wenn Sie z. B. bei einem Stopp an der Tankstelle oder Raststätte nur kurz aussteigen.
- Seien Sie misstrauisch, wenn Sie auf Parkplätzen auf vermeintliche Schäden an Ihrem Fahrzeug aufmerksam gemacht werden oder Sie jemand bittet, anderen auf Landkarten den Weg zu zeigen. Das können Tricks sein, um Sie und Ihre Begleitung aus dem Wagen zu locken, damit Diebe Wertsachen aus dem Wagen stehlen können.
- Auch Busreisende sollten bei Tank-, Rast- oder Besichtigungsaufenthalten keinerlei Wertgegenstände im Bus zurücklassen. Es sei denn, der Fahrer oder andere vertrauenswürdige Personen bleiben im Bus, um auf die Sachen zu achten.

- Bahnreisende sollten ihr Gepäck immer im Auge behalten. Das gilt besonders für Bahnhöfe, denn dort nutzen Diebe selbst die geringste Unaufmerksamkeit (z. B. beim Fahrkartenkauf oder bei Telefonaten), um blitzschnell zuzugreifen.
- Reduzieren Sie Ihr mitgeführtes Bargeld auf das notwendige Minimum und zeigen Sie anderen möglichst wenig davon.
- Nutzen Sie unterwegs keinen Geldautomaten, an dem etwas ungewöhnlich erscheint, z. B. angebrachte Leisten oder Verblendungen, abstehende und vor allem lockere Teile, oder Spuren von Kleber rund um den Kartenschlitz.
- Notieren Sie niemals Ihre PIN irgendwo im Portemonnaie (schon gar nicht auf der Zahlungskarte). Sollten Ihnen Zahlungskarten abhandgekommen sein, lassen Sie diese sofort für den weiteren Gebrauch sperren, z. B. telefonisch über den bundesweiten Sperr-Notruf (0049) 116 116.

Ihre Polizeiinspektion wünscht Ihnen einen schönen und erholsamen Urlaub.

Mit freundlichen Grüßen
Christian Eichenseher
Polizeihauptkommissar

Information an die Bürgerinnen und Bürger der VG Laaber - Kanalverstopfung -

Faserstoffe bereiten in der Abwasseranlage massive Probleme, da sich diese in den Pumpen zu langen Zöpfen verdrehen. Hierzu zählen insbesondere Feuchttücher oder dünne Wischtücher. Ausnahme sind hierbei nur die Toiletten-Hygienetücher, die sich nach der Packungsbeschreibung der Hersteller im Kanal zersetzen. Achten Sie deshalb bitte auf das Kleingedruckte der Packungen.

Es wird darauf hingewiesen, dass andere Hygieneartikel, wie z. B. Wattestäbchen, Damenbinden oder Kondome nicht über das Abwassersystem entsorgt werden dürfen.

Es wird an alle Bürgerinnen und Bürger appelliert, diese Hinweise zu beachten, denn durch diese vermeidbare Mehrarbeit entstehen zusätzliche Arbeitskosten bzw. sogar Reparaturkosten, die dann in die Kalkulation der Abwassergebühren pro m³ Abwasser eingehen.





Kaminkehrermeister Anton Ferstl teilt mit:
Ankündigung zur Überprüfung Ihrer Öl- bzw. Gasfeuerungsanlage

- **Ab ca. 07.09.2015** führen wir die Abgaswegeüberprüfungen bzw. Messungen der Heizungsanlagen durch in:
- **Laaber, Ortsteil Kronbügl** mit den Straßen: Am Kronbügl, Rückschwaller Weg, Erzgebirgstr., Endorfer Str., Ostpreußenstr., Sachsenstr., Nordgaustr., Schlesierstr., Sudetenstr., Mitterer Weg, Ahornweg, Buchenweg, Brunner Str. sowie Ziegelhütte.
- **Ab ca. 21.09.2015 Laaber** mit den Straßen: Bahnhofstr., Am Hofbau, Burghof, Am Schlossberg, Frühlingstr., Auf der Schlossbreite, Rosenweg, Sonnenweg, Fliederweg, Tulpenweg, Erikaweg, Beratzhausener Str., Papiermühle, Lindenhof, Hademarweg, Am Turm, Marktplatz, Burgweg, Regensburger Str., Schaggenhofener Str., Kühberg, Martinsweg, Frauenberger Str., Spitaläcker, Weinbergweg, Augasse, Kirchplatz, Schemrieder Str., Am Kalvarienberg, Talweg und Jakobstr..

Sollten Sie Rückfragen haben, können Sie mich unter der Tel. Nr. 09492/20 74 50 ab 17.00 Uhr erreichen.

gez. Anton Ferstl Kaminkehrermeister – Degerndorf E 9 a – 92331 Lupburg

Hinweis: Jede neu aufgestellte Feuerstätte ist laut Gesetzgeber bereits seit 2008 melde- und abnahmepflichtig.

Die Bücherei beteiligt sich am Ferienprogramm des Marktes

Der 1. Aktionstag findet am 05.08. von 15.00 bis 17.00 Uhr statt.

Dieser Nachmittag ist für **jüngere Kinder** geeignet mit **Büchereiquiz** und **Basteln**.
 Jeweils zur vollen Stunde werden Leseproben aus bekannten Kinderbüchern geboten.

Der 2. Aktionstag richtet sich an Schüler etwa ab der 3. Klasse:

„Wir machen unser eigenes Hörbuch“

Termin ist der 28. August von 14.00 – 18.00 Uhr.

Um ein geeignetes Manuskript je nach Teilnehmerzahl auswählen zu können, erbittet die Bücherei eine Anmeldung bis zum 05.08.2015.

Eine kleine Stärkung wird von der Bücherei gestellt.

**Die Gemeindebücherei ist während der Sommerferien geschlossen.
 Eine Ausnahme sind unsere Ferienöffnungen.**

Wir sind für Sie da am

05.08. von 17.00 bis 18.00 Uhr

(im Anschluss an den Ferienprogramm-Nachmittag) und am

27.08. von 17.00 bis 18.00 Uhr



Grundschule Deuerling informiert:

Am Kirchberg 14 93180 Deuerling

Besuch der 2. Klasse im Lernlabor der Universität

Die Schüler der 2. Klasse durften ins Lernlabor der Universität nach Regensburg fahren um Versuche zum Wasserkreislauf durchzuführen. Als erstes wurden alle wie echte Forscher mit Kittel und Schutzbrille ausgestattet. Die Klasse wurde in 7 Gruppen eingeteilt und von jeweils 1 bis 2 Studenten betreut. Nachdem jeder sein Forscherheft zum Wasserkreislauf erhalten hatte, durften die Kinder sich an acht Stationen verteilen und zu forschen beginnen. Sie konnten ausprobieren wie aus Eis Wasserdampf wird, Wasser verdunstet und Wolken entstehen. Besonders viel Spaß machte es ihnen auszuprobieren, welche Bodenschichten am meisten Wasser durchlassen und wie eine Quelle entsteht.



Der abwechslungsreiche Vormittag verging viel zu schnell, die Kinder hätten gerne noch viel länger weitergeforscht und experimentiert.

ABC



Der Elternbeirat der Grund- und Mittelschule Laaber

ABC

... freut sich über den Start der AG „Technik für Kids“ und bedankt sich bei der Schulleitung, den Lehrern und vor allem der Firma Freitag mit Ihren Mitarbeitern aus Parsberg für das tolle Projekt! Herzlichen Dank!



... ist beeindruckt von den tollen Präsentationen und Vorstellungen unserer Mittelschüler anlässlich Ihrer Betriebspraktikas! Wir sagen allen Praktikumsbetrieben Danke für die Aufnahme unserer Schülerinnen und Schüler! Herzlichen Dank!



Ihr/Euer Elternbeirat 2014/15



SOMMERFERIENPROGRAMM des Marktes Laaber

<p><u>Nähkurs bei Fr. Limmer:</u> Upcycling Hosenbeine</p> <p>Wann: 05.08.2015; 10-13 Uhr Wo: Grundschule Laaber Kosten: 20 Euro</p>	<p><u>Nähkurs bei Fr. Limmer:</u> Applikationen</p> <p>Wann: 06.08.2015; 10-13 Uhr Wo: Grundschule Laaber Kosten: 25 Euro</p>	<p><u>Nähkurs bei Fr. Limmer:</u> Beanie Mütze</p> <p>Wann: 07.08.2015; 10-13 Uhr Wo: Grundschule Laaber Kosten: 20 Euro</p>
<p>Feriencamp des Jugendtreffs (JUT)</p> <p>Wann: 06.08. - 08.08.2015 Wo: Kelheim/Keldorado Kosten: 55,- Euro</p> <p>Was ihr unbedingt mitnehmen solltet: Badesachen, Handtücher, Schlafsack, Isomatte, Zelt, warme Kleidung, Regenkleidung, Sonnencreme, Campinggeschirr, Taschenlampe, Taschengeld</p>	<p>Fahrt ins Funkhaus Regensburg (JUT)</p> <p>Wann: 20.08.2015 Wo: Treffpunkt Bahnhof Laaber Wann: 14:30 Uhr Kosten ca. 10 Euro pro Person</p> <p>Tagesausflug in das Funkhaus Regensburg zu GongFM und Charivari mit Besichtigung.</p>	
<p>Ferienprogramm der Bücherei</p> <p>05.08.2015: Bücherquiz und Basteln 15:00 - 17:00 Uhr - vor allem für jüngere Kinder</p> <p>28.08.2015: Wir machen unser eigenes Hörbuch 14:00 - 18:00 Uhr - Anmeldung bis 05.08.2015</p>	<p>Familientag im THW Laaber</p> <p>29.08.2015: 13:00 - 18:00 Uhr.</p> <p>Das Technische Hilfswerk lädt zu einem Tag mit tollen Mitmachaktionen, Vorführungen, Bastecke und einer großen Fahrzeugschau ein.</p>	
<p>Ferienprogramm der Frauenunion Laaber</p>		
<p>Schnitzeljagd durch Waldetzenberg</p> <p>Wann: 13.08.2015; 14:15 Uhr Wo: Markuskirche</p> <p>Kosten: 3 Euro</p>	<p>Fotosafari durch Laaber</p> <p>Wann: 08.09.2015; 14 Uhr Wo: Brunnen Laaber Eigene Kamera/Fotohandy nötig</p> <p>Kosten: 5 Euro</p>	<p>Gripsrallye durch Laaber</p> <p>Wann: 10.09.2015; 14 Uhr Wo: Mühlwiese Laaber</p> <p>Kosten: 3 Euro</p>

Tolle Sommerferien wünschen euch die mitwirkenden Vereine und der Markt Laaber!

Infos und Anmeldung hier:
Markt Laaber – Rathaus, Jakobstraße 9; 93164 Laaber;
Tel. 09498/94010, Fax: 09498/940199
e-mail: vg.laaber@vg-laaber.de

ANMELDUNG FERIENPROGRAMM 2015

(bitte ankreuzen)

- Nähkurs: Upcycling Hosenbeine , 6-10 Jahre, am 05.08.2015; (20€)
- Nähkurs: Applikationen, ab 9 Jahre, am 06.08.2015; (20€ + 5€ Material)
- Nähkurs: Beanie Mütze, ab 9 Jahre, am 05.08.2015; (20€)

- Feriencamp des Jugendtreffs, 06.08. - 08.08. (55€)
- Fahrt ins Funkhaus Regensburg; ab 10 Jahren, 20.08. (10€)

- Bücherei: Wir machen unser eigenes Hörspiel; 28.08.2015

- Schnitzeljagd Waldetzenberg, 5-12 Jahre, 13.08.2015; (3€)
- Fotosafari durch Laaber, 10-15 Jahre, 08.09.2015; (5€)
- Gripsrallye durch Laaber, 10-15 Jahre, 08.09.2015; (3€)

Vor- und Zuname: _____

Anschrift: _____

geb. am: _____ Tel.: _____

e-mail: _____

_____, den _____
Ort Datum Unterschrift des Erziehungsberechtigten

Anmeldung abzugeben in der Gemeinde Laaber (bei der Kasse – mit Zahlung des Beitrages)

1. Wir bitten um Ihr Verständnis, dass auf Ihre schriftliche Anmeldung bestanden werden muss. Bei Minderjährigen ist die Unterschrift eines Erziehungsberechtigten notwendig.
2. Bei Rücktritt von einer Maßnahme ist eine Ausfallgebühr möglich. Die Abmeldung muss schriftlich erfolgen.
3. Mindestens ein Leiter der Veranstaltung ist bei der Anmeldung und vor Beginn der Veranstaltung von evtl. Krankheiten in Kenntnis zu setzen. Die Teilnahme erfolgt in solchen Fällen auf eigenes Risiko.
4. Allen Teilnehmern ist die volle Teilnahme an allen Programmpunkten, insbesondere Baden bzw. Schwimmen gestattet, wenn nicht schriftlich vonseiten eines Erziehungsberechtigten gegenüber einem der Leiter ein Verbot ausgesprochen wird.
5. Während der Veranstaltung sind Leiter und Mitarbeiter Bevollmächtigte des Erziehungsberechtigten. Sie nehmen die Aufsichtspflicht für minderjährige Teilnehmer wahr und sind berechtigt, Teilnehmer auszuschließen, wenn durch sie das Gelingen der Veranstaltung ernstlich gefährdet ist. Dies gilt in jedem Fall bei Alkoholkonsum und bei Verstößen gegen das Betäubungsmittelgesetz. Entstehende Kosten werden dem Teilnehmer oder seinem Erziehungsberechtigten in Rechnung gestellt.
6. Bei Verlust von Wertsachen wird keine Haftung übernommen.

Hallo,
die Einladung der 4. Klassen der Grundschule war ein voller Erfolg.

Schon im Vorfeld wurde ich immer gefragt: „Wann dürfen wir endlich in den Jugendtreff?“

Am Freitag den 3. Juli war es dann soweit. Bereits um 17.30 Uhr standen die ersten vor der Tür. Wegen des heißen Wetters waren wenige unserer Stammesbesucher da, so dass der Treff fast ausschließlich den Neulingen gehörte.

Nach anfänglicher Zurückhaltung wurden sämtlichen Spiele, wie Kicker, Billard aber auch Tischspiele in Beschlag genommen. Im Außenbereich wurde Fußball, Basketball oder Federball gespielt oder einfach nur geratscht. Das Team des Jugendtreffs spendierte jedem Besucher ein Getränk und ein Eis. Wir hoffen natürlich, dass ihr auch weiterhin so gerne zu uns kommt.



☒ Nächster Jugendtreff: Freitag, den 7. August und
Freitag, den 4. und 18. September von 18.00 – 21.00 Uhr

☒ Brückenfest: Am 7. und 8. August ist Brückenfest!! Der Jugendarbeitskreis ist natürlich auch wieder mit einem Stand dabei. Wir basteln Ketten aus Leder, es gibt Chili und natürlich tolle Musik Schaut einfach vorbei – wir freuen uns.

Ich wünsche euch allen schöne Ferien und einen erholsamen Urlaub.

Tschüss bis im September
eure Sieglinde Spangler



☎ 2436
✉ sieglinde-spangler@gmx.de





Jugendtreff Markt Laaber



FERIENAKTION VOM JUGENDTREFF LAABER

Natürlich sind wir auch dieses Jahr wieder mit dabei beim
Summercamp: **Zeltlager im Keldorado!!!**



Wir zelten von Donnerstag, den 06.08. bis Samstag, den 08.08.2015. Anmelden könnt ihr euch direkt bei uns (im Jugendtreff, per Mail, Facebook, telefonisch zu den Öffnungszeiten) oder im Rathaus. Anmeldeschluss ist Samstag der 25.07.2015 an unserem Stand am Bürgerfest in Laaber. Bringt bei der Anmeldung bitte gleich die 55,- Euro mit.

In diesem Unkostenbeitrag ist die Verpflegung mit Frühstück, Mittagessen, Abendessen, Zwischensnacks und Getränken, sowie die Eintrittspreise der einzelnen Freizeitaktivitäten und ins Keldorado für die gesamten 3 Tage enthalten. Was ihr mitnehmen müsst: Badesachen, Handtücher, Zelt, warme Kleidung, Schlafsack, Isomatte, Regenkleidung, Sonnencreme, Taschenlampe, Campinggeschirr und etwas Taschengeld. Für die An- und Abreise ist selbst zu sorgen: Rennweg 60, 93309 Kelheim (jeweils 12 Uhr!).

Herzliche Grüße, das Jugendtreff-Team,
Daniela + Claudia



Daniela Weis
Diplom-Pädagogin



Claudia Bäumer
Diplom-Pädagogin

Und so könnt ihr uns erreichen:

Do ab 14.30 Uhr oder nach Aushang
im Jugendtreff und Facebook

Jugendtreff Laaber
Am Kalvarienberg 2
Mittelschule Laaber im „Schülercafé“
93164 Laaber
Tel.: 09498/9040500
(während der Öffnungszeiten)
jugendtreff.laaber@gmx.de
Facebook: Jugendtreff Laaber

+++Tagesfahrt am 20.08.2015+++

Des Weiteren bieten wir eine Tagesfahrt in das Funkhaus Regensburg an - dort erwartet euch eine Führung durch das Gebäude von Gong fm und Charivari :)

Wann: Donnerstag 20.08.15

Treffpunkt: 14.30 am Bahnhof Laaber (Richtung Rgb)

Kosten: 10,- Euro



Anmeldung für die Teilnahme:

Anmelde- und Teilnahmebedingungen

- Wir bitten um Ihr Verständnis, dass auf Ihre schriftliche Anmeldung bestanden werden muss. Bei Minderjährigen ist die Unterschrift eines Erziehungsberechtigten notwendig.
- Bei Rücktritt von einer Maßnahme ist eine Ausfallgebühr möglich. Die Abmeldung muss schriftlich erfolgen.
- Mindestens ein Leiter der Veranstaltung ist bei der Anmeldung und vor Beginn der Veranstaltung von evtl. Krankheiten in Kenntnis zu setzen. Die Teilnahme erfolgt in solchen Fällen auf eigenes Risiko.
- Allen Teilnehmern ist die volle Teilnahme an allen Programmpunkten, insbesondere Baden bzw. Schwimmen gestattet, wenn nicht schriftlich vonseiten eines Erziehungsberechtigten gegenüber einem der Leiter ein Verbot ausgesprochen wird.
- Während der Veranstaltung sind Leiter und Mitarbeiter Bevollmächtigte des Erziehungsberechtigten. Sie nehmen die Aufsichtspflicht für minderjährige Teilnehmer wahr und sind berechtigt, Teilnehmer auszuschließen, wenn durch sie das Gelingen der Veranstaltung ernstlich gefährdet ist. Dies gilt in jedem Fall bei Alkoholkonsum und bei Verstößen gegen das Betäubungsmittelgesetz. Entstehende Kosten werden dem Teilnehmer oder seinem Erziehungsberechtigten in Rechnung gestellt.
- Bei Verlust von Wertsachen wird keine Haftung übernommen.

Bitte hier abtrennen, gewünschte Fahrt ankreuzen (natürlich auch beide möglich;) und das ausgefüllte Formular im Jugendtreff oder im Rathaus abgeben!

Anmeldung für das Summercamp 2015: 06.08.2015 - 08.08.2015

Anmeldung für die Tagesfahrt zum Funkhaus Regensburg: 20.08.2015

Name	Vorname	Geburtsdatum
_____	_____	_____
Straße	Hausnummer	
_____	_____	
Postleitzahl	Wohnort	Telefonnummer
_____	_____	_____
* _____	* _____	* _____
E-MailAdresse	Facebookname	Handynummer
_____	_____	_____
Ort / Datum	Unterschrift des Teilnehmers	Unterschrift eines Erziehungsberechtigten
_____	_____	_____

Positionen mit einem * können, aber müssen natürlich nicht ausgefüllt werden. Sie erleichtern jedoch den Informationsaustausch und werden selbstverständlich vertraulich behandelt!

Veranstaltungskalender der Verwaltungsgemeinschaft Laaber

Datum/Uhrzeit	Ort/Lokalität	Veranstaltung/Veranstalter
Fr. 31.07.2015 ab 17:00	beim neuen Spitalsteg in Laaber	"Brückenschlag" - Offizielle Einweihung u. Segnung des Spitalsteges mit Radweg über die Laaber mit Rahmenprogramm - siehe Anzeige letzte Seite im MB - Markt Laaber
Sa. 01.08.2015 17:00	Dorfplatz Polzhausen	Sommerfest mit der Deuerlinger Blaskapelle und Spezialitäten aus dem dorfeigenen Holzbackofen - siehe Anzeige - Schützenverein "Brüder von der Eiche" Polzhausen
Sa. 01.08.2015 19:00 - 20:30	HADEMAR-Musikhaus	Die Klänge der Welt - präsentiert von Thomas Dürr - Konzertdauer: 90 Min. - Erw.: 7 €, Kinder: 4 € HADEMAR - Haus der Musik, Tel. 90 69 50
Sa. 01.08. - Mo. 03.08.2015	Hinterzhof	Hinterzhoferer Kirta - siehe Anzeige - Klopferclub Hinterzhof
So. 02.08.2015	Dasswang	Teilnahme am Schützenfest in Dasswang Schützenverein "Waldfrieden" Bachleiten
So. 02.08.2015 ab 10:00	Mühlwiese Laaber	Traditionelles Fischerfest auf der Mühlwiese - siehe Anzeige - Schafbruckmühler Fischer
So. 02.08.2015 10:00	Bräustüberl Deuerling	Monatsversammlung SKRK Deuerling
So. 02.08.2015 15:00 - 16:30	HADEMAR-Musikhaus	Die Klänge der Welt - präsentiert von Thomas Dürr - Konzertdauer: 90 Min. - Erw.: 7 €, Kinder: 4 € HADEMAR - Haus der Musik, Tel. 90 69 50
Mo. 03.08.2015	Abfahrt um 7:30 Uhr Parkplatz Schule Laaber	Jahresausflug nach Augsburg - Info u. Anm. bei E. Hogger, Tel. 1791 KDFB Laaber
Mo. 03./10./17. 24./31.08.2015	Tanzraum Papiermühle 20:00	Tanzkreis-Lust auf Bewegung zu zweit? Perfekt Tanzen zum Spaß - immer montags Infos Tel. 09493/902480 Tanzclub Laaber
Di. 04./11./18./ 25.08.2015	Laaber, Frühlingstr. 34 18:30 - 19:30	QiGong-Gruppe - immer dienstags, Neueinsteiger/Innen Anmeldung im ZAK erforderlich Tel. 906139 ZAK
Di. 04./11./18./ 25.08.2015	Laaber, Frühlingstr. 34 20:00	Töpfergruppe - offen für alle Interessierte - immer dienstags - Anm. im ZAK erforderlich Tel. 906139 - Ferientermine bitte nachfragen ZAK
Mi. 05./12./19./ 26.08.2015	Tanzraum Papiermühle 10:00	Seniorenkreis - Fit auch im hohen Alter, geselliges Tanzen mit oder ohne Partner Vorkenntnisse nicht erforderlich Tanzclub Laaber
Mi. 05.08.2015 10:00 - 13:00	Grundschule Laaber	Nähkurs "Upcycling Hosenbeine" (Alter 6 - 10 Jahre) bei Fr. Limmer - Kosten 20 € - siehe Anzeige - Markt Laaber - Sommerferienprogramm
Mi. 05.08.2015 15:00 - 17:00	Gemeindebücherei Laaber	1. Aktionstag für jüngere Kinder mit Bücherquiz und Basteln mit Leseproben aus bekannten Kinderbüchern zu jeder vollen Stunde - siehe Anzeige - Bücherei Laaber Ferienprogramm
Mi. 05.08.2015 19:00	FF Deuerling Feuerwehrgerätehaus	Übung FF Deuerling
Mi. 05.08.2015 19:30	Gasthaus Plank Brunn	Bürgerversammlung zum Thema: Ausbau der Staatsstraße "St 2235" durch Brunn - siehe Anzeige - Gemeinde Brunn
Do. 06.08.2015 10:00 - 13:00	Grundschule Laaber	Nähkurs "Applikationen" (Alter ab 9 Jahre) bei Fr. Limmer - Kosten 20 € + 5 € Material - siehe Anzeige - Markt Laaber - Sommerferienprogramm
Do. 06.08. - Sa. 08.08.15	Keldorado Kelheim	Summercamp: Zeltlager im Keldorado - Kosten 55 € - Anmeldeschluss: 25.07. - siehe Anzeige - Jugendtreff Laaber - Sommerferienprogramm Markt Laaber
Do. 06.08.2015 20:00	Cafe Zeitler Laaber	Monatstreffen Bund Naturschutz Laaber-Deuerling-Brunn
Fr. 07.08.2015 10:00 - 13:00	Grundschule Laaber	Nähkurs "Beanie Mütze" (Alter ab 9 Jahre) bei Fr. Limmer - Kosten 20 € - siehe Anzeige - Markt Laaber - Sommerferienprogramm
Fr. 07.08. - So. 09.08.2015	Reitanlage Konstein	Konsteiner Dressurtag - Reitturnier auf der Reitanlage Konstein - Eintritt frei! - Für das leibliche Wohl ist bestens gesorgt - siehe Anzeige - Reitanlage Konstein, Faml. Straubinger
Fr. 07./14./21./ 28.08.2015	Laaber, Frühlingstr. 34 09:00 - 10:00	YIN YOGA u. Tibeter Training m. Marion Robl, offene Gr., immer freitags, 10 € Anm./Info 0941-5843548 ZAK
Fr. 07.08.2015 ab 19:00	Deuerling	Brückenfest Deuerling - Festbetrieb ab 19 Uhr, Eröffnung durch Bgm. Eichhammer um 20 Uhr, Konzert mit der "Äl spuid auf's Blues Combo" um 20:15 Uhr- siehe 2 Anzeigen vorletzte Seite im MB -
Fr. 07.08. und Sa. 08.08.2015	Zentrum Deuerling	Brückenfest Deuerling - Rahmenprogramm siehe 2 Anzeigenseiten vorletzte Seite im MB - Gemeinde Deuerling
Sa. 08.08. und So. 09.08. 2015	Adlersberg	Auftritt bei den stimmwerck-Tagen (Kinderchor) auf dem Adlersberg Singkreis Deuerling
Sa. 08.08. bis Mo. 10.08.2015	Gasthaus Wild Bergstetten	Kirchweih - siehe Anzeige - Gasthaus Wild Bergstetten
Sa. 08.08.2015 19:00	Brauereigasthof Plank Laaber	Stammtisch Nachtfalke Eisenhammer
Di. 11.08.2015 18:00	Bräustüberl Deuerling	Stammtisch Verein Historisches Deuerling

Do. 13.08.2015 14:15	TP: Markuskirche Waldetzenberg	Schnitzeljagd durch Waldetzenberg (Alter 5 - 12 Jahre) - Kosten 3€ - siehe Anzeige - Ferienprogramm Frauenunion Laaber
Fr. 14.08.2015 14:00	bei Faml. Glas, Garage	Kräuterbüschelaktion - Wir bitten um Kräuter und Blumen zum Binden - KDFB Laaber
Fr. 14.08.2015 15:00	Pfarrhof Deuerling	Kräuterbuschen binden KDFB Deuerling/Waldetzenberg
Fr. 14.08. und Sa. 15.08.2015	Pfarrkirche St. Jakobus Laaber	Anbieten der Kräuterbüschel vor den Gottesdiensten KDFB Laaber
Fr. 14.08.2015 20:00	Brauereigasthof Plank Laaber	Monatsversammlung SKK Laaber
Sa. 15.08.2015	Stockbahnen des TSV Deuerling	Pokalturnier TSV Deuerling Stockabteilung
Sa. 15.08.2015	Kirche St. Markus Waldetzenberg	Verkauf der Kräuterbuschen vor und nach den Gottesdiensten KDFB Deuerling/Waldetzenberg
Sa. 15.08.2015	Pfarrkirche St. Martin Deuerling	Verkauf der Kräuterbuschen vor und nach den Gottesdiensten KDFB Deuerling/Waldetzenberg
Sa. 15.08.2015 18:30	Schützenheim Anger	Italienischer Abend Schützenverein "Brüder vom Rauschtal" Anger
So. 16.08.2015 08:00 - 13:00	TP: Rathaus Laaber	Radwallfahrt von Rohr nach Herrngiersdorf Kolpingsfamilie Laaber
So. 16.08.2015 ab 09:00	Edlhausen	Dorffest Edlhausen Kapellenverein Edlhausen
Mo. 17.08.2015 19:00	Rathaus Laaber	Sitzung des Bau- und Umweltausschusses des Marktes Laaber - unter Vorbehalt Markt Laaber
Di. 18.08.2015 19:00	FF Deuerling Feuerwehrgerätehaus	Übung FF Deuerling
Do. 20.08.2015 14:30	TP: 14:30 Uhr Bahnhof Laaber (Richt. Rgb.)	Tagesfahrt ins Funkhaus Regensburg mit Führung durch das Gebäude von Gong fm und Charivar - Kosten 10 € - (ab 10 Jahren) - s. Anzeige - Jugendtreff Laaber - Markt Laaber Ferienprogramm
Sa. 22.08.2015 19:00/20:00	Pfarrkirche, dann Gasthaus Graßl Eglee	19 Uhr Gottesdienst zu Ehren der verstorbenen Mitglieder, anschl. um 20 Uhr Jahreshaupt- versammlung im Gasthaus Graßl - siehe Anzeige - Verein für Kultur und Brauchtum Frauenberg
Sa. 22.08.2015 19:00	Brauereigasthof Plank Laaber	Stammtisch Nachtfalken Eisenhammer
Fr. 28.08.2015 14:00 - 18:00	Gemeindebücherei Laaber	2. Aktionstag für Schüler ab der 3. Klasse - "Wir machen unser eigenes Hörbuch" - Anm. bis 05.08. - siehe Anzeige - Gemeindebücherei Laaber Ferienprogramm
Sa. 29.08.2015 ab 10:00	beim THW Laaber Am Kalvarienberg 12	Familientag - 10 Uhr Feldgottesdienst mit Einweihung der renov. Unterkunft u. neuem Unimog, ab 13 Uhr Familiennachmittag mit Programm - siehe Anzeige - THW Ortsverein Laaber
Sa. 29.08.2015 13:00	Stockbahnen des TSV Deuerling	Vereinsmeisterschaften TSV Deuerling Stockabteilung
So. 30.08.2015	Neuschönau u. Tittling Bayer. Wald	Tagesfahrt nach Neuschönau und Tittling im Bayer. Wald - Anm. bei E. Egenberger, Tel. 1354 und F. Rappl, Tel. 1677, Anm.-Schluss: Fr. 14.08. Schützenverein Wilhelm Tell 1896 Laaber e.V.

V o r a n k ü n d i g u n g e n



Tagesfahrt des OGV Laaber am 20. September 2015 nach Ludwigsburg zur größten Kürbisausstellung.
Weitere Informationen und Anmeldung bei Wendl Tel. 646

Rauchclub „Treue Brüder“ Laaber - Zweitagesausflug nach Budweis und Krumnau am 19.09. – 20.09.2015
Informationen und Anmeldungen beim Gasthaus Trettenbach, Tel. 8962 oder Rappl Bernhard, Tel. 1754.



Fischerfest auf der Mühlwiese Laaber

am Sonntag, dem 02. August 2015

*Frühschoppenkonzert ab 10.00 Uhr mit den „Aufdraht'n“
14.00 Uhr – 18.00 Uhr spielen die „Schwarz Buam“ aus Wolfsegg
Forelle vom Grill, frittierte Fische, Bratwürstl, Käse, Kaffee und Kuchen*

Es freuen sich auf Ihren Besuch: Die Schafbrückmühl Fischer

OPEN AIR



INFOS & TICKETS 

Ticket & VVK:
www.ssv-schoenhofen.de
www.fcjura05.de
Reisebüro Sammüller
Nittendorf

SIN
decade

THE MAGIC OF
QUEEN
ENGELSTÄEDTER

SA 01.08.2015

SPORTGELÄNDE | SCHÖNHOFEN



**AUTOHAUS
Schrödl**

Bei schlechtem Wetter in der Festhalle



Auf geht's zum
Kollersrieder Kirta

Sonntag 26.07.2015

um 14.00 Uhr Gottesdienst am Dorfplatz
anschließend Kaffee & Kuchen
ab 16.00 Uhr Kirtamusik mit den „Weiß-Blauen Siebentäler“

Montag 27.07.2015

ab 19.00 Uhr Nachkirta mit der Stimmungsband
„Bebbe und Hans“ & Kirtabaumverlosung

Für das Leibliche Wohl ist bestens gesorgt.
... Zeltbetrieb ... selbst gebräutes Festbier der Brauerei Plank ...

Auf Euer Kommen freut sich die Dorfgemeinschaft Kollersried

Auf geht's zum
Backofenfest



nach

Raitenbuch

bei Hohenfels

Freitag 31.07. bis Sonntag 02.08.2015

am Freitag: ab 21.00 Uhr **Rocknacht mit**

MADAM 'ERICA und **STROMAUSFALL**

Ab Samstag gibt es aus dem Backofen frische „Pizza“ und
leckere „Bauernbrotschmankerl“

Und es unterhalten Sie:

„**Triangel**“

Am Samstag ab 19,30 Uhr

am Sonntag: ab 12:00

ab 18:00

„**da antonausGailoh**“

„**Anton und Richard**“

Außerdem am Sonntag ab 10:00 „große Oldtimerausstellung“
mit anschließender „Knattertour“ (Rundfahrt)!

-Zeltbetrieb-

am Sonntag: für die Kleinen Kinderschminken

Wohlfühl
Kosmetik

Fußpflege

Gertraud Kaffler Telefon 09498 - 90 79 93 3
Grubenweg 7
93164 Hinterzhof

CSU/FWG Brunn

präsentiert

TRIO MISCHKA aus Hemau

„**Kleinstadtgeschichten**“

Freitag, 11. September 2015, 20 Uhr

Landgasthof Frauenberg

Kartenvorverkauf: 11 Euro

Fred Amann: 0170 / 6050600

fredam@online.de

Bewirtungsteam des Abends





Familientag im THW Laaber



Samstag, 29.08.2015

10:00 Uhr

Feldgottesdienst mit Einweihung der renovierten Unterkunft und neuem Unimog

13:00 Uhr

Familiennachmittag mit

- tollen Mitmachaktionen
- Vorführungen
- Bergungstaucher im Tauchbecken
- Fahrzeugschau
- Hüpfburg / Kinderschminken
- Unseren leckeren Burgern
- und viele Informationen über das THW



**Ortsverband Laaber
Am Kalvarienberg 12
93164 Laaber
www.thw-laaber.de**



**Technisches
Hilfswerk** 

Kirchweih

Gasthaus Wild



Bergstetten
Tel. 09498/8794



8. 9. und 10. Aug. 2015

Samstag: Schlachtschüssel ab 12.°° Uhr

Abends: gemütliches Beisammensein im Biergarten

Sonntag: Frühschoppen mit reichhaltigem Mittagstisch,

Nachmittags und Abends: ab 17.°° Uhr Gartenmusik
mit **Helmut Janker** (bei schönem Wetter)
bei Kaffee, Kuchen und hausgem. Brotzeiten
Bratwürstl vom Rost

Montag: Nachkirchweih ab 17.°° Uhr

Hausmacher Brotzeiten u. warme Küche

Abends: ab 19.30 Uhr Gartenmusik

mit den „**Jungen Wilden**“ (bei schönem Wetter)

Freundlich lädt ein Familie Wild



von Musikern...
für Musiker...

**Ihr Partner für Musikinstrumente,
Zubehör, Lichttechnik und Tonanlagen
im westlichen Landkreis**

Wir bieten Ihnen ein umfassendes Angebot an Gitarren,
E-Gitarren, Ukulelen, Bässen, Verstärkern,
Effektgeräten, Lichttechnik, Tonanlagen,
Schlagzeugen und Zubehör, Cajons u.v.m.
Egal ob Einsteiger oder Aufsteiger am Instrument,
Newcomerband oder Profis:

**Wir helfen auf der Suche
nach dem idealen Instrument
und Equipment!**

Für Ihre Beratung nehmen wir uns gerne Zeit.
Dafür verzichten wir auf Ladenöffnungszeiten
und vereinbaren mit Ihnen individuelle
Beratungstermine.

www.fmf-guitars.de

09498/905249

service@fmf-guitars.de

Unser Ladengeschäft befindet sich im
Hademarweg 1, 93164 Laaber

(gegenüber Apotheke, ehemaliges Schreibwarengeschäft)



caritas Sozialstation Jura

**Ihre Sozialstation für die VG Laaber und
die Gemeinden Nittendorf und Beratzhausen**

- medizinische und hauswirtschaftliche Versorgung
- Behandlungs- und Körperpflege
- allgemeine Betreuung im Alltag
- Beratung rund um Pflege und Finanzierung
- Anleitung pflegender Angehöriger

**Freie Plätze in der Betreuungsgruppe
Vergissmeinnicht**

Rufen Sie uns an. Tel. 09498 – 2611
Bürozeiten: 9–12 Uhr oder n.V.



Wir freuen uns auf Sie!

Beratung und Planung

persönlicher Service

Online-Service

Alle Reisen und Reiseziele

**Zugreifen!
Nur noch 5 Plätze:**

**Gruppenreise
mit persönlicher Begleitung**

Ewige Stadt - 17. bis 20. September 2015:

4 Tage Rom (4Sterne Hotel), mit Frühstück,
3Tages-Karte öffentl. Verkehrsmittel,
Deutsch sprechende Reiseleitung, Geführte
Spaziergänge, Führungen mit Audio System,
Eintrittsgelder, Reiseliteratur)

Sämtliche Transfers inklusive.

Zug zum Flug, Flug inkl. Preis 725,- €



**Dein
Reisebüro**

ZEIT FÜR DICH!

www.dein-reise-buero.de

Dein Reisebüro
Inh.: Christian Gabler
Papiermühle 1
93164 Laaber

Öffnungszeiten:
Mo.-Fr.: 09:30 - 14:00 Uhr
16:00 - 19:30 Uhr
Sa. 10:00 - 16:00 Uhr

Tel: 09498 - 90 59 506
Fax: 09498 - 90 59 507
Mobil: 0160 - 12 73 686
info@dein-reise-buero.de