



MITTEILUNGSBLATT UND AMTSBLATT

für den Markt Laaber und die Gemeinden Brunn und Deuerling

Teilnahme am Fronleichnamsfest am 26. Mai 2016

An die Damen und Herren des Marktgemeinderates Laaber,
des Gemeinderates Deuerling und des Gemeinderates Brunn,
Damen und Herren Vereinsvorstände,
Bürgerinnen und Bürger des Marktes Laaber und
der Gemeinden Deuerling und Brunn!

Pfarrei Laaber

9.00 Uhr **Heilige Messe** in der Pfarrkirche St. Jakobus
anschließend Fronleichnamsprozession

Die Vereine mit ihren Fahnenabordnungen sowie die Damen und Herren des Marktgemeinderates möchten sich bitte um 8.45 Uhr beim Gasthaus Plank zum gemeinsamen Kirchenzug einfinden.

Pfarrei Deuerling

9.00 Uhr **Gottesdienst** auf der Pfarrwiese
anschließend Fronleichnamsprozession

Die Vereine mit ihren Fahnenabordnungen sowie die Damen und Herren des Gemeinderates möchten sich bitte um 8.30 Uhr beim Gasthaus Goss zum gemeinsamen Kirchenzug einfinden.

Pfarrei Frauenberg

9.00 Uhr **Messfeier** in der Pfarrkirche Mariä Geburt
anschließend Fronleichnamsprozession

Die Vereine mit ihren Fahnenabordnungen sowie alle Damen und Herren des Gemeinderates möchten sich bitte um 8.30 Uhr bei der Raiffeisenbank zum gemeinsamen Kirchenzug einfinden.

Die Vereine und Markträte von Laaber, die zu den Pfarreien Deuerling und Frauenberg gehören, nehmen, wie bisher, dort an den Feierlichkeiten teil.

*Die evangelischen Mitbürgerinnen und Mitbürger feiern an diesem Tag ab 10.15 Uhr
bei der Friedenskirche in Hemau das traditionelle Gemeindefest.
Hierzu sind alle Bürgerinnen und Bürger herzlich eingeladen.*

Die Bürgermeister der VG Laaber

Auszug aus der öffentlichen Sitzung des Gemeinderates Deuerling vom 12.04.2016

Bauanträge und Voranfragen

Der Gemeinderat Deuerling stimmt dem Bauantrag wegen Umbau des bestehenden Wintergartens zu einem Anbau in massiver Bauweise in Deuerling, Undorfer Straße 12, zu.

Bei der Errichtung einer Doppelgarage, Deuerling, Kleiberweg 5, wird die Entscheidung zur Festlegung der Firsthöhe bzw. Dachneigung zunächst zurückgestellt und davon abhängig gemacht, welche Höhen sich aus dem tatsächlichen Gelände- bzw. Straßenverlauf gegenüber dem Nachbarn ergeben. In dieser Planung ist auch die Höhenlage des Nachbargrundstücks einzutragen. Bei der neu vorzulegenden Planung ist darauf zu achten, dass der Stauraum vor der Garage an jeder Stelle mindestens fünf Meter zur Straße hin beträgt.

Der Anbau eines Treppenhauses und Erneuerung des Dachstuhles an einem bestehenden Wohnhaus mit Bäckerei wird zugestimmt. Der Stellplatznachweis entsprechend dem Gemeinderatsbeschluss vom 10.03.15 ist noch vorzulegen.

Aufstellung des Bebauungsplanes „Am Bauernfeld II“ im Ortsteil Schönhofen, Markt Nittendorf und Änderung des Flächennutzungsplanes des Marktes Nittendorf

Der Gemeinderat Deuerling erhebt keine Einwände zum Bebauungsplan „Am Bauernfeld II“ im Ortsteil Schönhofen bzw. zur Änderung des Flächennutzungsplanes da Belange der Gemeinde Deuerling nicht berührt werden.

Unterstützung der Vereine durch die Gemeinde Deuerling wegen bevorstehender Aufgabe der Vereinstätigkeit

Da es immer schwieriger wird, Vorstände und ehrenamtliche Personen für die Vereinsarbeit zu gewinnen, ist der Vorsitzende der Meinung, dass das Ehrenamt gestärkt und gefördert werden muss. Man sollte versuchen, die Verwaltungsaufgaben von den Vereinen herauszunehmen und eine Kraft zu finden, die für 450 € oder auch mehr die Vereine unterstützt. Die Aufgaben der Funktionäre sind mittlerweile sehr zeitaufwändig, sodass sich schon aus diesem Grund immer weniger Bürgerinnen und Bürger bereiterklären in den Vereinen mitzuarbeiten oder Funktionen zu übernehmen. Offen blieb zunächst ob diese Verwaltungskraft von den Vereinen oder von der Gemeinde bestellt wird. Ebenso ist zunächst noch offen geblieben, in welchem Umfang sich die Gemeinde an den Kosten beteiligt. Um den Umfang und Notwendigkeit der Leistungen zu klären, wird der Vorsitzende mit den Vereinen in Verbindung treten. Das Signal an die Vereine soll sein, dass die Gemeinde den Wert der Vereine anerkennt und

größtmögliche Unterstützung anbietet. Bürgermeister Eichhammer wird hierzu auch die rechtliche Situation klären. Der Gemeinderat nahm dies zustimmend zur Kenntnis.

Soll-ist-Vergleich für Kindergartenplätze in der Verwaltungsgemeinschaft

Eine Studie des Landratsamtes ergibt, dass der Versorgungsgrad im Kindergartenjahr 2016/2017 insbesondere für die Gemeinde Deuerling und den Markt Laaber nur noch 77,46 % und für das Kindergartenjahr 2017/2018 76,39 % beträgt. Aufgrund dieser Prognosen ist es zwingend notwendig, weitere Kindergartenplätze zu schaffen. Beste Alternative wäre hier zusätzlichen Raum in der Grundschule in Deuerling einzurichten, da dort bereits eine ausgelagerte Gruppe des gemeinsamen Kindergartens Waldetzenberg vorhanden ist. In der Grundschule sind Klassenräume vorhanden, die nur wenige Stunden in der Woche belegt sind. Ohne dadurch das schulische Lernangebot einzuschränken, könnten durch geschickte Planung der Unterrichtsstunden Klassenzimmer zusammengelegt werden. Dies umgesetzt, würde einen Raum im Anschluss an die bereits bestehende Kindergartengruppe schaffen. Zudem wurden in diesem Bereich in jüngster Zeit die sanitären Anlagen aufwändig saniert und kindgerecht eingerichtet. Der Vorsitzende wird mit der zuständigen Stelle im Landratsamt Regensburg und der Deuerlinger Schulleitung diesen Lösungsansatz erörtern. Mit dieser Maßnahme würde der Kindergartenversorgungsgrad mehr als 100 % betragen. Das Gremium nahm dies zustimmend zur Kenntnis.

Informationen des Bürgermeisters Winterdienst auf überlangen Privatstraßen

Da es in Deuerling einige überlange Privatstraßen gibt und die Eigentümer nicht mehr in der Lage sind, diese zu räumen, wurde nachgefragt ob es möglich wäre, dass die Gemeinde den Winterdienst für diese Privatstraßen übernehmen könnte. Das Gremium war sich einig, dass es schwierig sein wird, Privatstraßen von der Gemeinde räumen zu lassen. Es gibt genügend private Anbieter die solche Dienste übernehmen. Die Priorität des Winterdienstes in der Gemeinde sollte sich nur auf die Gemeindestraßen konzentrieren. Des Weiteren sollte Bürgermeister Eichhammer klären, ob es überhaupt rechtlich möglich ist, solche Dienste gegen Bezahlung durch die Gemeinde durchführen zu lassen.

Planung Classic-Rallye, Mitwirkung vor Ort

Am 26. Juni 2016 fährt wie jedes Jahr die Regensburger Classic-Rallye durch Deuerling. Für die musikalische Umrahmung wird die Blaskapelle Deuerling sorgen und für das leibliche Wohl der Zuschauer und Gäste wird sich Herr Aufleger und Frau Fink (Bürgerhilfe) kümmern.

Alte Klassenfotos im Schulgebäude

Hierzu erläuterte der Vorsitzende, dass laut Bayerischen Landesbeauftragten für Datenschutz Fotos personenbezogene Daten enthalten und hierfür eine Einwilligung erforderlich ist. Nachdem diese Einwilligung von den abgebildeten Personen nicht mehr vollständig eingeholt werden kann, wird sich der Vorsitzende an den Datenschutzbeauftragten vom Staatlichen Schulamt wenden und eventuell eine Genehmigung zu bekommen die Bilder wieder aufzuhängen. Bis dahin müssen die Bilder allerdings abgehängt bleiben.

Ergebnis der Elternbefragung für den Kinderhort und die Kinderkrippe

Der Vorsitzende stellte eine Auswertung der Elternbefragung 2016 von den Johannitern vor. Diese Auswertung fällt sehr positiv aus. Aus der Bevölkerung kommen nur positive Stimmen für die Kinderkrippe bzw. den Kinderhort in Deuerling. Die Verbesserungsvorschläge werden soweit wie möglich umgesetzt.

Unfallversicherung für Volks- und Berufsschüler für das Haushaltsjahr 2016

Hierzu informierte der Vorsitzende das Gremium, dass diese Ausgaben bereits im Haushalt berücksichtigt sind.

Änderung des Kommunalabgabengesetzes (KAG) im Bereich des Erschließungs- und Straßenausbaubeitragsrechts

Zu diesem Tagesordnungspunkt erläuterte der Vorsitzende ein Schreiben vom 04.03.2016 des Bayerischen Staatsministeriums des Inneren, für Bau und Verkehr. Das Kommunalabgabengesetz (KAG) soll in folgenden Punkten geändert werden:

- Einführung einer Rechtsgrundlage für die Erhebung von wiederkehrenden Beiträgen
- Möglichkeit zur Einbeziehung der vom eigenen Personal erbrachten Werk- und Dienstleistungen in den beitragsfähigen Aufwand,
- Ergänzung des Art. 5 Abs.. 1 KAG um den Erforderlichkeitsgrundsatz,
- Verpflichtung der Gemeinden zur frühzeitigen Information der Anlieger im Zusammenhang mit Ausbaumaßnahmen,
- Präzisierung der Regelungen betreffend der Ratenzahlung und Verrentung,
- Möglichkeit zur Erhebung von Kosten für die Gewährung von Ratenzahlung und Verrentung abseits sozialer Härten,
- Neufassung der Vorschriften über die Erschließungsbeiträge, einschließlich der Einführung einer zeitlichen Grenze von 25 Jahren nach dem Beginn der erstmaligen Herstellung (Regelung tritt erst am 01.04.2021 in Kraft); zudem Einführung einer Fiktion der erstmaligen Herstellung und damit Eröffnung der Abrechnung über Straßenausbaubeiträge (die

ursprünglich im Gesetzentwurf enthaltene Einschränkung auf solche Anlagen, die über eine regelkonforme Decke verfügten, ist entfallen) und der Möglichkeit zur Gewährung eines Teilerlasses in bestimmten Fällen von bis zu einem Drittel,

- Ermächtigung der Gemeinden zur Ergänzung der Straßenausbaubeitragsatzung um eine betragsmäßige Höchstgrenze für Straßenausbaubeiträge in Abhängigkeit vom Grundstückswert,
- Erweiterung des Katalogs des Art. 7 Abs. 1 KAG (Kurbeiträge) um weitere Prädikate.

Information über Regionaltage

Der Bürgermeister verlas ein Schreiben der Landrätin Tanja Schweiger, in dem darauf hingewiesen wird, dass die Regionaltage vom 19.09. – 25.09.2016 stattfinden.

Info über Bayerische Landesausstellung 2016 „Bier in Bayern“

Hierzu informierte der Vorsitzende das Gremium, dass vom 29.04. – 30.10.2016 die Bayerische Landesausstellung „Bier in Bayern“ im Kloster Aldersbach im Passauer Land stattfindet.

Anträge, Wünsche

Vorzeitiger Baubeginn für den Spielplatz

Gemeinderätin Spangler wollte wissen, ob im Rahmen der Dorferneuerung der vorzeitige Baubeginn für den Spielplatz im Ortsteil Haslach schon genehmigt wurde. Nach Aussage des Bürgermeisters Eichhammer liegt noch kein Bescheid vor.

Zurückschneiden von Hecken am Haslach

Zwecks Zurückschneiden von Hecken am Haslach wird sich der Bürgermeister nochmals ein Bild vor Ort machen und dann eine Entscheidung bekannt geben.

Schulbus für die Ü-Klassen

Des Weiteren wollte Gemeinderätin Spangler wissen, ob es möglich wäre, dass der Schulbus für die Undorfer Ü-Klassen von Laaber über Deuerling nach Undorf fahren könnte. Nach der jetzigen Busstrecke muss ein rumänisches Kind, wohnhaft Am Kirchberg, den Bus von Deuerling zur Schule nach Laaber nehmen, in Eisenhammer aussteigen und anschließend wieder in den Bus von Laaber nach Undorf umsteigen.

Es soll geprüft werden ob der Schulbus von Laaber nach Undorf über Deuerling (und nicht wie jetzt über Pollenried) fahren kann.

Anschließend fand eine nichtöffentliche Sitzung statt.

Auszug aus der Sitzung des Gemeinderates Brunn vom 17.03.2016

Bauanträge

Einem Bauantrag wegen Errichtung von Terrassenüberdachungen in Brunn wurde einschließlich der Befreiung von den Festsetzungen des Bebauungsplanes „Brunn Zur Eiche“ zugestimmt. Weiterhin stimmte der Gemeinderat Brunn vier Bauanträgen (Pylon, Werbeanlage, unterirdische Tanks und PKW-Waschanlage) im Zusammenhang mit der Errichtung einer Tankstelle „TOTAL“ im Gewerbegebiet „Brunn-Autobahn“, zu.

Asylbewerber in Bayern

Eingehend informierte Bürgermeister Söllner den Gemeinderat über die Situation der Asylbewerber in Bayern insbesondere im Hinblick auf die Lage in der Gemeinde Brunn. In Deutschland fehlen Wohnungen, deshalb hat die Bayerische Staatsregierung den „Wohnungspakt Bayern“ ins Leben gerufen, dessen Ziel geförderter Wohnungsraum für Sozialschwache und auch Asylbewerber ist. Hiervon können die Kommunen aber auch private Investoren profitieren. In der weiteren Diskussion wurde über Möglichkeiten in der Gemeinde Brunn diskutiert.

Vollzug des Bayerischen Straßen- und Wegegesetzes (BayStrWG)

hier: Widmung einer Fläche

Das Landratsamt Regensburg hat die Gemeinde aufgefordert über die Widmung eines Grundstückes, welches sich im Eigentum der Gemeinde Brunn befindet, zu entscheiden. In gegen der Auffassung des Landratsamtes Regensburg sieht der Gemeinderat Brunn keine Veranlassung dieses nicht gewidmete Grundstück, das sich seit 2007 als Ökoausgleichsfläche im Kataster der Gemeinde Brunn befindet, zu widmen. Einstimmig wurde deshalb beschlossen, die Fläche nicht zu widmen.

Biogasanlage Eglsee

Weiterhin auf der Tagesordnung stand ein Antrag auf Errichtung und Betrieb eines

Blockheizkraftwerkes in der bestehenden Biogasanlage in Eglsee. Hierzu erläuterte der Vorsitzende, dass dieser Antrag und der vorgesehene Einbau eines zweiten Motors für die bessere Anpassung der Last der Netzstabilität dienen soll. Gegenüber der ursprünglichen Genehmigung hat sich im Wesentlichen nichts geändert. Der Ausbau der Motorleistung hat keine Erhöhung der Biogasproduktion zur Folge. Die Lärmwerte für die Nacht werden eingehalten. Ein gemeindliches Einvernehmen zu dem Vorhaben ist nicht erforderlich. Die Gemeinde wird als Beteiligter nur gehört. Der Vorsitzende lobte die ordentliche Betriebsführung, die zu keinem Ärger Anlass gibt. Er erwähnte auch die Unterstützung der Gemeinde beim Bauantrag, die damals zu einer zügigen Genehmigung führte.

Haushalt 2016

Das Landratsamt Regensburg hat den Haushaltsplan 2016 rechtsaufsichtlich geprüft und der Gemeinde einen gelungenen Haushalt bescheinigt.

Besprechung mit Kirchenverwaltung am 08.03.2016

Verschiedene Themen wurden im Gespräch mit der Kirchenverwaltung am 08.03.2016 angesprochen. Im Einzelnen insbesondere die Dorferneuerung Frauenberg sowie die Friedhofserweiterung. Hinsichtlich des Kindergartens Eglsee plant die Kirchenverwaltung keine größeren Investitionen. Hier sind nur Sanierungen erforderlich.

Bürgermeister informiert

Bürgermeister Söllner informierte das Gremium über die Änderungen des Kommunalen Abgabengesetzes (KAG) zum 01.04.2016. Hier ergeben sich alternative Abrechnungsmöglichkeiten im Hinblick auf die Straßenausbaubeitragssatzung. Mit diesen Punkten wird sich das Gremium noch in nächster Zeit befassen müssen.

Anschließend fand eine nichtöffentliche Sitzung statt.

Impressum:

Mitteilungsblatt und Amtsblatt der Verwaltungsgemeinschaft Laaber.

Das Mitteilungsblatt und Amtsblatt der Verwaltungsgemeinschaft Laaber erscheint monatlich und wird allen Haushaltungen kostenlos zugestellt.

Herausgeber: Verwaltungsgemeinschaft Laaber, Jakobstraße 9, 93164 Laaber, Telefon 0 94 98 / 94 01 13

Druck: Scheck Druck GmbH & Co. KG, Hemau, Telefon 09491/9536-0

Verantwortlich für den amtlichen Teil:

Für die Verwaltungsgemeinschaft Laaber der jeweilige Gemeinschaftsvorsitzende oder dessen Stellvertreter.

Für die Mitgliedsgemeinden Markt Laaber, Gemeinde Brunn, Gemeinde Deuerling, deren jeweiliger Bürgermeister.

Für die Schulverbände Laaber und Deuerling deren jeweiliger Schulverbandsvorsitzender.

Verantwortlich für den sonstigen (nichtamtlichen) Teil ist der Gemeinschaftsvorsitzende.

Namentlich gekennzeichnete Beiträge sind außer Verantwortung der Verwaltungsgemeinschaft.

Für die Anzeigenveröffentlichungen und Fremdbeilagen gelten die jeweils von der Verwaltungsgemeinschaft Laaber festgesetzten Preise.

Für nicht ausgelieferte Exemplare infolge höherer Gewalt oder anderer Ereignisse können keine Erstattungen vorgenommen werden.

Weitgehende Ansprüche, insbesondere auf Schadenersatz, sind ausdrücklich ausgeschlossen.

Bekanntmachung
3. Änderung des Bebauungsplanes „MI-Gebiet Deuerling Am Bahnhof“
im beschleunigten Verfahren gemäß § 13a Baugesetzbuch

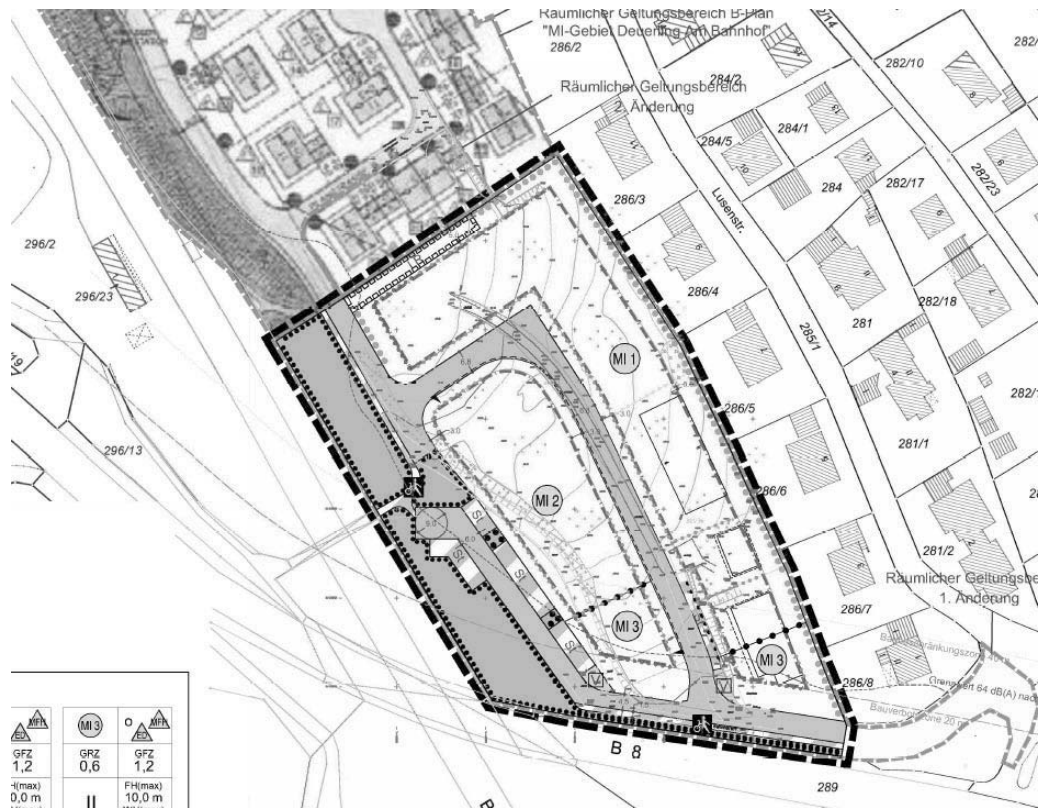

Der Gemeinderat Deuerling hat mit Beschluss vom 12.04.2016 die 3. Änderung des Bebauungsplanes „MI-Gebiet Deuerling Am Bahnhof“, ausgearbeitet durch das Ingenieurbüro Bartsch, Sinzing, in der Fassung vom 12.04.2016, als Satzung beschlossen. Dieser Beschluss wird hiermit gemäß § 10 Absatz 3 des Baugesetzbuches (BauGB) ortsüblich bekannt gemacht. Mit dieser Bekanntmachung tritt die o.g. Bebauungsplanänderung in Kraft. Jedermann kann den Bebauungsplan mit der Begründung bei der Verwaltungsgemeinschaft Laaber, Jakobstraße 9, 93164 Laaber, Zimmer 1.7, während der allgemeinen Öffnungszeiten einsehen und über deren Inhalt Auskunft verlangen.

Auf die Voraussetzungen für die Geltendmachung der Verletzung von Verfahrens- und Formvorschriften und von Mängeln der Abwägung sowie die Rechtsfolgen des § 215 Abs. 1 BauGB wird hingewiesen.

Unbeachtlich werden demnach

1. eine nach § 314 Abs. 1 Satz 1 Nr. 1 bis 3 BauGB beachtliche Verletzung der dort bezeichneten Verfahrens- und Formvorschriften,
2. eine unter Berücksichtigung des § 214 Abs. 2 BauGB beachtliche Verletzung der Vorschriften über das Verhältnis des Bebauungsplanes und des Flächennutzungsplanes und
3. nach § 214 Abs. 3 Satz 2 BauGB beachtliche Mängel des Abwägungsvorgangs,

wenn sie nicht innerhalb eines Jahres seit Bekanntmachung des Bebauungsplans schriftlich gegenüber der Gemeinde geltend gemacht worden sind; der Sachverhalt, der die Verletzung oder den Mangel begründen soll, ist darzulegen. Außerdem wird auf die Vorschriften des § 44 Abs. 3 Satz 1 und 2 sowie Abs. 4 BauGB hingewiesen. Danach erlöschen Entschädigungsansprüche für nach den §§ 39 bis 42 BauGB eingetretene Vermögensnachteile, wenn sie nicht innerhalb von drei Jahren nach Ablauf des Kalenderjahres, in dem die Vermögensnachteile eingetreten sind, die Fälligkeit des Anspruchs herbeigeführt wird.

Laaber, den 27.04.2016

Gemeinde Deuerling

gez. Eichhammer, Erster Bürgermeister

Bekanntmachung

Bebauungsplan „Gewerbegebiet Brunn-Autobahn“ mit integriertem Grünordnungsplan

Der Gemeinderat Brunn hat mit Beschluss vom 22.12.2015 den Bebauungsplan „Gewerbegebiet Brunn-Autobahn“ mit integriertem Grünordnungsplan in der Fassung vom 22.12.2015, ausgearbeitet durch das Ingenieurbüro Wöhrmann, Hagelstadt, mit integriertem Grünordnungsplan, ausgearbeitet durch das FLU-Planungsteam, Regensburg, als Satzung beschlossen. Dieser Beschluss wird hiermit gemäß § 10 Absatz 3 des Baugesetzbuches (BauGB) ortsüblich bekannt gemacht. Mit dieser Bekanntmachung tritt der Bebauungsplan in Kraft. Jedermann kann den Bebauungsplan mit der Begründung sowie die zusammenfassende Erklärung über die Art und Weise, wie die Umweltbelange und die Ergebnisse der Öffentlichkeits- und Behördenbeteiligung in dem Bebauungsplan berücksichtigt wurden, und aus welchen Gründen der Plan nach Abwägung mit den geprüften, in Betracht kommenden anderweitigen Planungsmöglichkeiten gewählt wurde, bei der Verwaltungsgemeinschaft Laaber, Jakobstraße 9, 93164 Laaber, Zimmer 1.7, während der allgemeinen Öffnungszeiten einsehen und über deren Inhalt Auskunft verlangen.

Auf die Voraussetzungen für die Geltendmachung der Verletzung von Verfahrens- und Formvorschriften und von Mängeln der Abwägung sowie die Rechtsfolgen des § 215 Absatz 1 BauGB wird hingewiesen.

Unbeachtlich werden demnach

1. eine nach § 214 Abs. 1 Satz 1 Nr. 1 bis 3 BauGB beachtliche Verletzung der dort bezeichneten Verfahrens- und Formvorschriften,
2. eine unter Berücksichtigung des § 214 Abs. 2 BauGB beachtliche Verletzung der Vorschriften über das Verhältnis des Bebauungsplanes und des Flächennutzungsplanes und
3. nach § 214 Abs. 3 Satz 2 BauGB beachtliche Mängel des Abwägungsvorgangs,

wenn sie nicht innerhalb eines Jahres seit Bekanntmachung des Bebauungsplanes schriftlich gegenüber der Gemeinde geltend gemacht worden sind; der Sachverhalt, der die Verletzung oder den Mangel begründen soll, ist darzulegen. Außerdem wird auf die Vorschriften des § 44 Abs. 3 Satz 1 und 2 sowie Abs. 4 BauGB hingewiesen. Danach erlöschen Entschädigungsansprüche für nach den §§ 39 bis 42 BauGB eingetretene Vermögensnachteile, wenn nicht innerhalb von drei Jahren nach Ablauf des Kalenderjahres, in dem die Vermögensnachteile eingetreten sind, die Fälligkeit des Anspruches herbeigeführt wird.

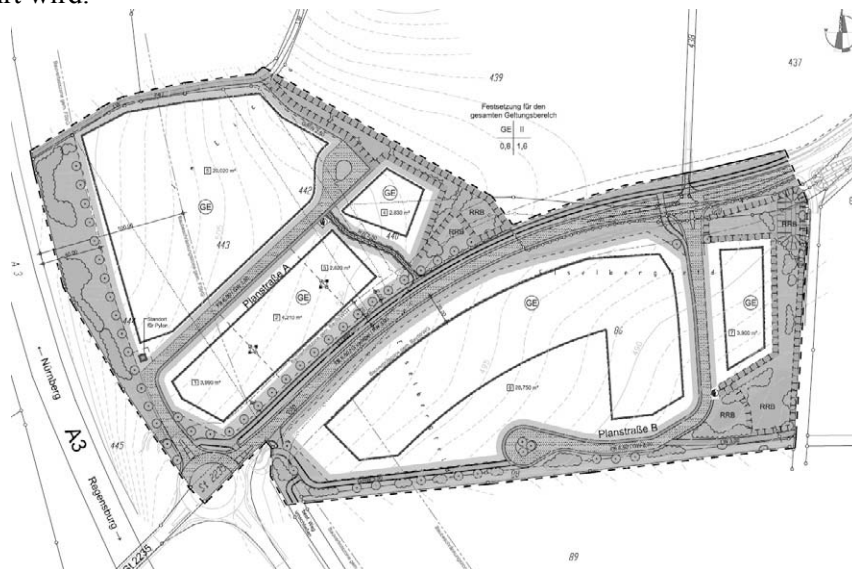

Laaber, den 27.04.2016
Gemeinde Brunn
gez. Söllner, Erster Bürgermeister

Bekanntmachung
über die Änderung des Bebauungsplanes Waldetzenberg im Bereich Föhrenweg/Fichtenstraße
und Waldstraße/Birkenstraße gemäß § 13 a Baugesetzbuch

- ÄNDERUNG -

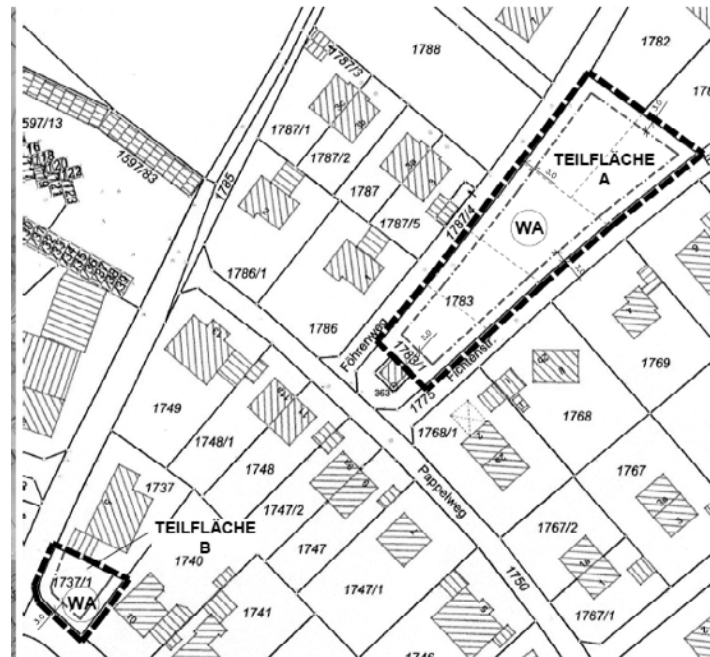

Der Marktgemeinderat Laaber hat mit Beschluss vom 14.03.2016 die Änderung des Bebauungsplanes Waldetzenberg im Bereich Föhrenweg/Fichtenstraße und Waldstraße/Birkenstraße, ausgearbeitet durch das Planungsbüro Eska, Bogen, in der Fassung vom Januar 2016, als Satzung beschlossen. Dieser Beschluss wird hiermit gemäß § 10 Absatz 3 des Baugesetzbuches (BauGB) ortsüblich bekannt gemacht. Mit dieser Bekanntmachung tritt die o.g. Bebauungsplanänderung in Kraft. Jedermann kann den Bebauungsplan mit der Begründung bei der Verwaltungsgemeinschaft Laaber, Jakobstraße 9, 93164 Laaber, Zimmer 1.7, während der allgemeinen Öffnungszeiten einsehen und über deren Inhalt Auskunft verlangen.

Auf die Voraussetzungen für die Geltendmachung der Verletzung von Verfahrens- und Formvorschriften und von Mängeln der Abwägung sowie die Rechtsfolgen des § 215 Abs. 1 BauGB wird hingewiesen.

Unbeachtlich werden demnach

1. eine nach § 314 Abs. 1 Satz 1 Nr. 1 bis 3 BauGB beachtliche Verletzung der dort bezeichneten Verfahrens- und Formvorschriften,
2. eine unter Berücksichtigung des § 214 Abs. 2 BauGB beachtliche Verletzung der Vorschriften über das Verhältnis des Bebauungsplanes und des Flächennutzungsplanes und
3. nach § 214 Abs. 3 Satz 2 BauGB beachtliche Mängel des Abwägungsvorgangs,

wenn sie nicht innerhalb eines Jahres seit Bekanntmachung des Bebauungsplans schriftlich gegenüber der Gemeinde geltend gemacht worden sind; der Sachverhalt, der die Verletzung oder den Mangel begründen soll, ist darzulegen. Außerdem wird auf die Vorschriften des § 44 Abs. 3 Satz 1 und 2 sowie Abs. 4 BauGB hingewiesen. Danach erlöschen Entschädigungsansprüche für nach den §§ 39 bis 42 BauGB eingetretene Vermögensnachteile, wenn sie nicht innerhalb von drei Jahren nach Ablauf des Kalenderjahres, in dem die Vermögensnachteile eingetreten sind, die Fälligkeit des Anspruchs herbeigeführt wird.

Laaber, den 27.04.2016

Markt Laaber

gez. Schmid, Erster Bürgermeister

Aus dem Rathaus wird berichtet:

Öffnungszeiten im Landratsamt Regensburg

Tel. 0941/40 09-0

Mo	08.00 – 12.00 Uhr und 13.00 – 15.30 Uhr
Di	08.00 – 12.00 Uhr und 13.00 – 15.30 Uhr
Mi	08.00 – 12.00 Uhr
Do	08.00 – 12.00 Uhr und 13.00 – 17.30 Uhr
Fr	08.00 – 12.00 Uhr

Öffnungszeiten der Kfz-Zulassungsstelle

Tel. 0941/40 09-390

Mo Di u. Mi	07.30 – 15.00 Uhr (durchgehend)
Do	07.30 – 17.00 Uhr (durchgehend)
Fr	07.30 – 11.30 Uhr

Bevölkerungsstand am 01.07.2015

Markt Laaber	5.167 Einwohner
Gemeinde Deuerling	2.050 Einwohner
Gemeinde Brunn	1.449 Einwohner
VG Laaber	8.666 Einwohner

Bayernwerk - Allgemeine Servicenummern:

Technischer Kundenservice

Baustrom/Hausanschluss, Anschluss Photovoltaik,
Kabellagepläne, Gasleitungspläne
Tel. 0941-28 00 33 11, Fax: 0941-28 00 33 12

Zähler und Messeinrichtungen:

Tel. 0941-28 00 33 77, Fax: 0941-28 00 33 78

Zählerstand – Ablesung

Serviceteam Jahresablesung,
Zwischenablesung, Abmeldung
Tel. 0871-96 56 01 60

Serviceteam – Einspeiser
Tel. 0871-96 56 00 10

Störungsnummer Strom

Tel. 0941-28 00 33 66

Störungsnummer Gas:

Tel. 0941-28 00 33 55

(Meldungen werden zu Ihrer Sicherheit aufgezeichnet!)

Ausfall von Straßenlampen

Es ist unser Bestreben, die Straßenbeleuchtungsanlagen immer funktionsfähig zu erhalten. Da es jedoch nicht möglich ist, diese laufend zu überwachen, bitten wir die Bevölkerung, den Ausfall von Straßenlampen sofort mündlich oder telefonisch bei der Verwaltungsgemeinschaft Laaber (Tel. 09498/9401-13 oder -10) zu melden. Teilen Sie uns bitte auch die Lampen-Nr. mit, welche sich am Laternenmast befindet.

Vielen Dank für Ihre Mithilfe.

Sperrmüll – Müllabladestation Haslbach

Nach wie vor können Bürger des Landkreises Regensburg bei der Müllabladestation Haslbach, Hofer Straße, **Sperrmüll** anliefern.

**Annahmezeiten: Montag bis Freitag 08.00 – 12.00 Uhr
und 12.45 – 16.00 Uhr.**

Anlieferungsformulare zur kostenlosen Anlieferung erhalten Sie im Rathaus, Zi. Nr. 07.

Abfallwirtschaft

Entsorgung von Kühl- und Gefriergeräte

Kühlgeräte werden nach Voranmeldung bei der **Firma Meindl** Entsorgungsservice Lappersdorf von zu Hause abgeholt.

Tel.0941/83020-0 oder Online-Anmeldung über:

www.meindl-entsorgung.de oder www.entsorgungsdaten.de

Die Entsorgungskalender 2016

(Termine: Mülltonne, Papiertonne, Altreifen, Umweltmobil usw.) **für den Markt Laaber und die Gemeinden Deuerling und Brunn** liegen in der VG Laaber auf. Sie können den Entsorgungskalender auch im Internet unter www.vg-laaber.de einsehen.

Pfarr- und Gemeindebücherei Deuerling

Am Kirchberg 14, 93180 Deuerling
(in der Grundschule)

Öffnungszeiten: ◀ ◀ ◀

Dienstag:	18.00 - 19.00 Uhr
Donnerstag:	17.00 - 18.00 Uhr
Sonntag:	10.00 - 11.30 Uhr

Gemeindebücherei Laaber

ÖFFNUNGSZEITEN

Montag:	09.00 - 10.00 Uhr 17.00 - 19.00 Uhr
Donnerstag:	09.00 - 10.00 Uhr 15.00 - 18.00 Uhr

Information!

Die **blauen Plastikmüllsäcke**, die im Rathaus Laaber und im Wertstoffhof Deuerling erworben werden können kosten seit dem 01. April 2016 statt bisher 4,00 Euro **jetzt 4,50 Euro.**

Foliensammlung aus der Landwirtschaft 2016

Landkreis Regensburg - Abfallwirtschaft -
und Bayerischer Bauernverband

Die **Meldekarten** für o.g. Foliensammlung liegen im Rathaus Laaber, Info-Ständer EG, zur Abholung bereit.

Rücksendung der ausgefüllten Karten an die Fa. Meindl **bis spätestens 31.05.2016.**

Rückantwort der Fa. Meindl mit Angabe des geplanten Abholtermins am angegebenen Bereitstellungsort zeitnah nach Eingang der Anmeldung.

Durchführung der Sammlung ab dem 13.06.2016 für ca. 3 Wochen.

Besuchen Sie uns im Internet:

www.vg-laaber.de

Sie können den Veranstaltungskalender der VG Laaber auch im Internet einsehen.

Öffnungszeiten der Kompostplätze für den Bereich der VG Laaber

Grüngutlagerplatz Pollenried

Öffnungszeiten:

Sommerzeit:	Di	14.00 – 18.00 Uhr
	Fr	15.00 – 18.00 Uhr
	Sa	08.00 – 13.00 Uhr
Winterzeit:	Di	14.00 – 17.00 Uhr
	Fr	15.00 – 17.00 Uhr
	Sa	08.00 – 13.00 Uhr

Kompostplatz Beratzhausen

Öffnungszeiten

Mi	14.00 – 17.00 Uhr (Winterzeit)
Mi	14.00 – 18.00 Uhr (Sommerzeit)
Fr	15.00 – 17.00 Uhr (Winterzeit)
Fr	15.00 – 18.00 Uhr (Sommerzeit)
Sa	08.00 – 13.00 Uhr

Der Kompostplatz Hemau wurde Ende 2015 als Kompostplatz geschlossen.

Grüngut kann aber weiterhin zu den Öffnungszeiten des Wertstoffhofes in Hemau abgegeben werden.

Öffnungszeiten Wertstoffhof Hemau:

Di	15.00 – 18.00 Uhr
Fr	09.00 – 12.00 u. 13.00 – 16.00 Uhr (MEZ) 13.00 – 19.00 Uhr (MESZ)
Sa	09.00 – 12.00 u. 13.00 – 15.00 Uhr (nur MESZ)

Neben der Anlieferung von Grüngut, kann auch wieder hochwertiger, gesiebter Kompost zur Bodenverbesserung im Garten und holziges Abdeckmaterial erworben werden.

Nach telefonischer Absprache (0941/4009-363) kann auch ausnahmsweise unter bestimmten Voraussetzungen außerhalb der normalen Öffnungszeiten Grüngut angeliefert oder Kompost abgeholt werden.

Hör- und Sprachtest für Kinder

Beim Landratsamt Regensburg, Gesundheitsamt, Sedanstr. 1, besteht die Möglichkeit, hör- und sprachauffällige Kinder vorzustellen.

Die Beratung wird von Frau Vogel, Lehrerin am Institut für Hörgeschädigte in Straubing durchgeführt. Durch verschiedene Tests wird überprüft, ob das Kind richtig hört oder altersgemäß spricht. Bei Auffälligkeiten erhalten die Eltern Informationen über Behandlungsmöglichkeiten.

Die Beratung ist kostenlos.

Pädagogisch-audiologischer Sprechtag: 02.06.2016

Öffnungszeiten im Rathaus Laaber

Montag bis Freitag	von	08.00 – 12.00 Uhr
Donnerstag	von	13.00 – 18.00 Uhr

Kontaktdaten der VG Laaber

VG Laaber
Jakobstraße 9
93164 Laaber

Tel.: 09498/94 01-0 Fax: 09498/94 01-99

vg.laaber@vg-laaber.de

↘ Bitte beachten ↙

Wertstoffhöfe Laaber, Deuerling u. Pollenried

Bauschutt und Grünabfälle können aus Kapazitätsgründen in den Wertstoffhöfen nur in kleinen Mengen angenommen werden. Größere Mengen Grünabfälle sind auf die vom Landkreis eingerichteten Kompostplätze zu fahren.

Aus organisatorischen Gründen bitten wir zur Anlieferung so frühzeitig zu kommen, dass die Öffnungszeiten eingehalten werden können.

Öffnungszeiten Wertstoffhof Laaber:

Mo	08.00 – 12.00 Uhr
Fr	13.00 – 17.00 Uhr
Sa	08.00 – 12.00 Uhr

Öffnungszeiten Wertstoffhof Deuerling:

01. Oktober bis 31. März

Mi	15.00 – 18.00 Uhr
Sa	09.00 – 12.00 Uhr

01. April bis 30. September

Mi	14.00 – 18.00 Uhr
Sa	08.00 – 12.00 Uhr

Öffnungszeiten Wertstoffhof Nittendorf/Pollenried:

Di	14.00 – 18.00 Uhr
Fr	14.00 – 18.00 Uhr
Sa	08.00 – 12.00 Uhr

Sperrmüllmeldekarten sind auf den Wertstoffhöfen und im Rathaus Zi. Nr. 07 erhältlich.

KoKi –

Frühe Hilfen im Landkreis Regensburg

Die KoKi-Stelle im Landratsamt berät, begleitet und unterstützt werdende Eltern und Eltern mit Babys und Kleinkindern. Eltern können sich in allen Fragen und bei allen Problemen an KoKi wenden.

Wir arbeiten in einem Netzwerk mit Beratungsstellen, Hebammen, Ärzten, Kliniken, Kindertageseinrichtungen, Einrichtungen der Familienbildung und vielen weiteren.

Die Beratung ist kostenlos und vertraulich, auf Wunsch auch anonym.

KoKi – Netzwerk Frühe Kindheit – Frühe Hilfen im Landkreis Regensburg

Landratsamt,
Altmühlstraße 1, 93059 Regensburg
Tanja Frieser, Dipl.-Sozialpädagogin (FH),
Tel.: 0941/ 4009-608
E-mail: koki@landratsamt-regensburg.de



Apotheken-Notdienst Mai 2016

01.05. – 06.05. Bernstein Apotheke Nittendorf &
Rathaus Apotheke Velburg
07.05. – 13.05. Hauser Apotheke Beratzhausen
14.05. – 20.05. Paracelsus Apotheke Parsberg
21.05. – 27.05. Markt Apotheke Laaber &
Marien Apotheke Seubersdorf
28.05. – 03.06. Marien Apotheke Beratzhausen
Alle Angaben ohne Gewähr!!

AL-ANON Familiengruppen

Treffen jeden 2. Donnerstag und jeden 4. Donnerstag im Monat in Hemau um 19.30 Uhr – Adresse siehe unten.
Selbsthilfegruppen für Angehörige und Freunde von Alkoholkranken www.al-anon.de

ALATEEN

Selbsthilfegruppen für Kinder von Alkoholkranken
www.alateen.de

AA-Anonyme Alkoholiker

www.anonyme-alkoholiker.de

Treffen der Anonymen Alkoholiker jeden Donnerstag in Hemau um 19.30 Uhr in der evang. Friedenskirche, an der Ecke Wittelsbacher Str./Dr. Martin Luther Str. (gr. u. kl. Gemeindesaal).

ALATEEN, Info Tel. 09498/3159.

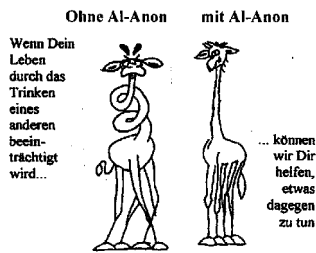

Sprechstunde der Seniorenbeauftragten des Marktes Laaber

**Jeden 1. Donnerstag im Monat
von 14.00 Uhr bis 15.00 Uhr
im Rathaus Laaber, EG, Zi. 0.8 (Sozialraum)
und
jeden 2. Donnerstag im Monat
von 14.00 Uhr bis 15.00 Uhr
in Waldetzenberg, Buchenstraße 5.**

Tel. 09498/14 95

gez. Ingrid Müßig

Seniorenbeauftragte des Marktes Laaber

Fundsachen:

Im Fundbüro des Rathauses, Zi. 04, wurden abgegeben:

1 gestrickte Wintermütze, etwas weiß mit zwei verschiedenen Grautönen (dunkel und hell), gefunden auf dem Weg zwischen Rathaus Laaber und Jakobskeller. **2 Bartschlüssel** (einmal mit hellblauer Kappe, einmal mit roter Umrandung), gefunden auf dem Wanderweg zwischen Deuring und Münchsmühle.

HINWEIS: Die Fundsachen sind auch auf der Website der VG Laaber unter www.vg-laaber.de/Startseite/Aktuelles/Fundsachen veröffentlicht.



**Wirf Altglas nicht
Zuhause fort
Container steh'n
an jedem Ort!**

Neues von der VHS für den Landkreis Regensburg

Die VHS-Außenstelle Laaber bietet im Mai 2016 folgende Kurse und Veranstaltungen an:

- G120820, Münchsmühle, Beginn: 13.05.2016, 17:00 Uhr
- G526102, Mein Nähwochenende,
Beginn: 07.05.2016, 10:00 Uhr

Weitere Informationen finden Sie im Programmheft der VHS oder unter

www.vhs-regensburg-land.de. Anmeldung bei der VHS -Geschäftsstelle Tel. 09401 / 52550 oder Mail info@vhs-regensburg-land.de

Informationsbroschüre Organspende

In der Informationsbroschüre der Bundeszentrale für gesundheitliche Aufklärung erfahren Sie alles über wichtige Fragen und Antworten zur Organspende. Die Broschüre enthält auch einen heraustrennbaren Organspendeausweis.

**Die Broschüre
„Antworten auf wichtige Fragen“ –
Kurzinformationen zu den wichtigsten
Fragestellungen zur Organspende**

liegt im Rathaus Laaber, Zi. 05 und Zi. 06, kostenlos zur Abholung bereit.



Gemeinschaftspraxis



Dres. Michael Geisler/Jeanette Mederer

Regensburger Str. 24 a, 93164 Laaber
Tel. 09498/8484, Fax 09498/904788
www.praxis-geisler-mederer.de

Liebe Patienten

Wir machen Urlaub!

Unsere Praxis ist deshalb

vom 23.05.2016 bis 29.05.2016 geschlossen!

Vertretung:

Dres. Kroehling/Lunz, Laaber, Tel. 09498/94070
Dres. Eibl u. Kollegen, Beratzhausen, Tel. 09493/1345
Dres. Schönhärl/Kroehling, Pielenhofen, Tel. 09409/86290

Bitte halten Sie unsere Ortschaften sauber!

Helpen Sie alle mit, dass Straßen, Gehwege und Anlagen sauber bleiben. Die Gemeinden haben die entsprechenden Abfallbehälter aufgestellt.

DANKE!



Grundschule Deuerling informiert:

Am Kirchberg 14

93180 Deuerling

Die Grundschule Deuerling sucht Schulbushelfer, die ehrenamtlich an den Schulbushaltestellen die Kinder beaufsichtigen und für einen reibungslosen Ablauf bis der Bus kommt, sorgen. Wir freuen uns auch über Rentner, die Zeit haben um unsere Kinder dort zu beaufsichtigen.

Jetzt schon vielen Dank für Ihr Engagement.

**Kontaktadresse: Grundschule Deuerling, Tel. 09498/90 23 16
(Sekretariatszeiten: DI und DO 7.30 Uhr – 13.00 Uhr)
Email: grundschuledeuerling@gmx.de**

Überprüfung der Standsicherheit der Grabmäler im Friedhof Laaber.

Der Friedhofsträger ist verpflichtet, aufgestellte Grabmäler in angemessenen Zeitabständen auf ihre Standfestigkeit hin zu überprüfen. An diese Überwachungspflicht werden im Interesse der Friedhofsbesucher hohe Anforderungen gestellt. Sie darf sich nicht darauf beschränken, festzustellen, ob Grabmäler noch geradestehen oder sich neigen oder andere erkennbare Mängel im Gefüge aufweisen. Vielmehr müssen Grabmäler durch kräftiges Anfassen oder auf andere geeignete Weise untersucht werden, ob sie feststehen oder sich im Gefüge gelockert haben. Notwendig ist also die sogenannte Rüttelprobe. Denn gerade während des Übergangs vom Winter zum Frühling, mit seinem häufigen Wechsel von Frosttagen und Tauwetter, werden die Grabsteine besonders beansprucht, so daß eine Lockerung ihrer Standfestigkeit, insbesondere in dieser Jahreszeit, zu befürchten ist.

Stellt der Friedhofsträger bei Grabmälern fest, daß sie nicht mehr standsicher sind, so hat er im Interesse der Verkehrssicherheit notwendige Anordnungen zu erlassen. Er hat den Nutzungsberechtigten auf den gefährlichen Zustand des Grabmals hinzuweisen und ihn aufzufordern, für die Standsicherheit des Grabmales zu sorgen.

Kommt der Nutzungsberechtigte in angemessener Zeit der Aufforderung nicht nach, so kann der Friedhofsträger auf dessen Kosten, durch einen von ihm beauftragten Fachmann, die Standsicherheit des Grabsteins herstellen lassen.

Die diesjährige Überprüfung im Friedhof Laaber wird am

18.05.2016, um 14.00 Uhr,

vom Steinmetzmeister Meier aus Regensburg, durchgeführt. Es ist den Nutzungsberechtigten freigestellt, bei dieser Überprüfung anwesend zu sein.

**gez. Schmid
Erster Bürgermeister**

Standesamtliche Nachrichten

Wir gratulieren zur Geburt eines Kindes:

Den Ehegatten Andrea und Michael Trettenbach, Brunn, wurde eine Tochter Josefine geboren.

Den Ehegatten Karolina und Andreas Hackl, Waldetzenberg, wurde eine Tochter Magdalena geboren.

Wir gratulieren zur Eheschließung:

Frau Carina Baum und Herrn Martin Rödl, Laaber

Den Angehörigen nachstehender Verstorbenen sprechen wir unsere Anteilnahme aus:

Herrn Konrad Feuerer, Laaber

Frau Herta Kammerl, Frauenberg

Frau Angela Weigert, Münchsried

Herrn Robert Wölfle, Laaber

Von den übrigen Geburten, Eheschließungen und Sterbefällen wurden keine Einverständniserklärungen zur Veröffentlichung abgegeben bzw. liegen nicht vor.

Standesamt Laaber

Subskription

für das Buch

„LAABER IM WANDEL DER ZEIT“

Auf Betreiben von Heimatpfleger Karl Hammerl plant der Markt Laaber die Herausgabe eines Buches, das auf 48 Seiten die Veränderungen im vergangenen Jahrhundert an verschiedenen Bauobjekten und der Juralandschaft veranschaulicht. Anhand einer Gegenüberstellung von Fotos von früher und heute wird der Wandel der Zeit in unserer Marktgemeinde deutlich gemacht. Das Buch wird ein einmaliges geschichtliches Dokument darstellen.

Angestrebter Erscheinungstermin: **Ende 2016**

Da der Verlag eine Mindestauflage von 850 Exemplaren vorsieht, kann das Projekt nur bei der Bestellung von ca. 450 Stück von der Gemeinde finanziell geschultert werden.

**Eine verbindliche Vorbestellung zum Subskriptionspreis von 18 Euro (später 22 Euro)
richten Sie bis spätestens 30.06.2016
an die Verwaltung des Marktes mit nachfolgendem Formular.**

———— **Geschenktipp für Weihnachten 2016** ————



Subskription

„LAABER IM WANDEL DER ZEIT“

Hiermit bestelle ich verbindlich das vom Markt Laaber herausgegebene Buch.

Name:

Anschrift:

.....

Preis:

Telefon:

Datum/ Unterschrift

Bunter Nachmittag am 6. Mai im Antoniushaus

Seniorinnen und Senioren – Stadt und Land – Hand in Hand

STADT
REGENSBURG

Genießen Sie einen bunten Nachmittag von 14.00 bis 18.00 Uhr im Antoniushaus!
Wir laden Sie herzlich ein zum Tanz mit Live Musik der „Duo Cara“ und Rahmenprogramm. Durch den Nachmittag führt Moderator Norbert Lieske.

Schirmherrin Karin Seehofer, Gattin des Bayer. Ministerpräsidenten, spricht das Begrüßungswort. Anschließend heißen Sie auch Gertrud Maltz-Schwarzfischer, 2. Bürgermeisterin der Stadt Regensburg, Tanja Schweiger, Landrätin des Landkreises Regensburg, Josef Mös, 1. Vorsitzender des Seniorenbeirats, sowie Rupert Karl, 1. Vorsitzender des Fördervereins, herzlich willkommen.

Weitere Vorführungen:

Tast'n Blech Sait'n Musi – dahoam im Höllbachtal

Linedance – SG Post Süd Seniorentanzgruppe

Qi gong – St. Anton Seniorengruppe

Rope Skipper – TSV Neutraubling Nachwuchs

Standardtänze im Wandel der Zeit – RT Tanzsportabteilung

Cardio Drums – SG Post Süd

Eintritt: 8,00 Euro. **Karten:** Gaststätte Antoniushaus, Tourist Info, Seniorenbeirat

Seniorenbeirat Stadt Regensburg



Ausrichter: Förderverein zur Unterstützung des Seniorenbeirates der Stadt Regensburg, Hofgartenweg 3, 93051 Regensburg, Norbert Lieske
(hier auch Kartenvorverkauf Seniorenbeirat 0941 96636) • Kontakt: fv-seniorenbeirat-r@t-online.de oder 0171 3394 953 oder www.regensburg.de/leben

Seniorenachmittag auf der Maidult, am Dienstag, 17.05.2016 ab 13:00 Uhr im Hahn-Zelt

An diesem Nachmittag erhalten Sie Getränke und Speisen vergünstigt.

Tischreservierungen können Sie unter 0941/4009-708 oder betreuungsstelle@lra-regensburg.de tätigen.

Dabei bitte angeben wie viele RollstuhlfahrerInnen dabei sind. Vielen Dank!

Pressemitteilung der Sozialversicherung für Landwirtschaft, Forsten und Gartenbau Jetzt Zeckenschutzimpfung auffrischen

Ein Zeckenstich ist nicht nur unangenehm, sondern auch gefährlich, denn Zecken können verschiedene Infektionskrankheiten auf den Menschen übertragen. Die Lyme-Borreliose ist die häufigste von Zecken übertragene Krankheit und wird durch Bakterien ausgelöst. Gegen Borreliose gibt es keine Impfung. Wenn man sich nach einem Zeckenstich unwohl fühlt (mögliche Symptome: Fieber, Kopfschmerzen, Erbrechen), sollte man unbedingt einen Arzt aufsuchen. Eine rechtzeitig eingeleitete Antibiotika-Therapie kann eine chronische Krankheit verhindern. Ebenfalls von Zecken übertragen wird die Frühsommermeningoenzephalitis (FSME). Diese Viruskrankheit verläuft meist grippeähnlich, kann jedoch auch zu einer Hirnhautentzündung mit bleibenden Schäden führen. Eine FSME-Schutzimpfung ist der wirksamste Schutz. Die Erkrankung ist nicht behandelbar, lediglich die Symptome können gelindert werden. Die SVLFG rät allen Versicherten, die in Risikogebieten leben, oder dort Urlaub machen, dringend zur Impfung und übernimmt die Kosten.

Was tun nach einem Zeckenbiss?

- Zecke sofort mit der Pinzette oder Zeckenzange unter leichtem Drehen langsam herausziehen. Die Zecke nur am Kopf fassen, ohne den Körper zu quetschen.
- Hände und Wunde desinfizieren.
- Die Anwendung von Klebstoff, Terpentin, Öl oder Ähnlichem vermeiden.
- Falls die Zecke nicht vollständig entfernt wurde, rasch einen Arzt aufsuchen.
- Den Zeckenstich notieren und die Einstichstelle merken. Bei Unwohlsein sofort zum Arzt gehen und diesen über den Zeckenstich informieren. Ein allgemeines Krankheitsgefühl mit oder ohne Fieber, eine entzündliche Veränderung an der Einstichstelle, aber auch eine ringförmige Hautrötung an anderer Körperstelle (Wanderröte), können ein Hinweis auf eine Erkrankung sein.

Weitere Informationen zum Thema „Zecken“ stehen im Internet unter www.svlfg.de (Suchbegriff „Zecken“).

Ausstellung: 500 Jahre Reinheitsgebot in Deuerling

Sehr geehrte Deuerlinger,

da sich in diesem Jahr das „Reinheitsgebot“ zum 500. Mal jährt, finden bayern- und landkreisweit **Ausstellungen** und Veranstaltungen zu diesem Thema statt, so auch in Deuerling in der Brauerei Goss vom 24. September bis zum 3. Oktober.

Für diese Ausstellung wären auch ortsbezogene **Photos aus alten Tagen** aus der Gemeinde Deuerling sehr interessant wie beispielsweise Wirtshausleben innen und außen, Brauereibetrieb, Biertransport, Eisstechen oder Ähnliches; aber auch alte Bierkrüge wären wünschenswert.

Wir hoffen, dass Sie uns möglichst viel davon zur Verfügung stellen – Sie bekommen natürlich alles wieder zurück. Weiter Auskünfte erhalten Sie unter der Telefonnummer 906005. Abzugeben wären Ihre Schätze im mit Ihrer Adresse beschrifteten Umschlag, vielleicht auch mit einigen erläuternden Worten, im Gemeindebriefkasten am Gemeindehaus Undorfer Straße 14 oder bei Sebastian Schmidmeier oder bei Wolfram Hiebsch.

Herzlichen Dank für Ihre Mitarbeit!

Sebastian Schmidmeier

Wolfram Hiebsch
Ortsheimatpfleger



Rock am Kirchplatz (Bürgerfest)

Bands aus Laaber und Umgebung können sich bis zum **20. Mai 2016** unter goss.steffi@online.de oder über PN auf unserer Facebookseite für einen Auftritt bewerben!



Postanschrift: Undorfer Straße 14, 93180 Deuerling
Bürgerhilfe- Telefon: 0 94 98/ 90 79 197
Mail: buergerhilfe-deuerling@gmx.de
Internet: www.buergerhilfe-deuerling.de

**Melden Sie sich bei uns,
wenn Sie helfen möchten oder Hilfe benötigen!**

Wir vermitteln:

- Begleitsdienst für nicht (mehr) mobile Deuerlinger zum Einkaufen, zu Arztbesuchen, zur Sparkasse, Unterstützung bei Behördengängen ...
 - Besuchsdienst bei Senioren
 - Kleine Gartenarbeiten
- und unterstützen gern bei anderen Anliegen!

Auch die in Deuerling untergebrachten Asylbewerber werden von uns betreut. Wenn Sie uns dabei unterstützen wollen, würden wir uns freuen.

Dürfen wir Ihre E-Mailadresse unter Berücksichtigung des Datenschutzes in unseren Verteiler aufnehmen, um konkret nach benötigten gebrauchten Dingen fragen zu können?

Wir freuen uns auf Ihren Anruf!

Ihr Bürgerhilfe-Team



Ich bin Nachbar

Aktuelle Termine:

- ☺ Englischstammtisch mit Toni Zitzmann: immer am letzten Mittwochnachmittag des Monats ab 15 Uhr im Café Zeitler – gleichzeitig Treffen zum Handarbeiten, Ratschen und Spielen
- ☺ Am 22. Mai von 15 bis 17 Uhr Tanz im Gasthaus Haller in Endorf

Sprechen Sie uns an, wenn Sie Hilfe brauchen. Wir unterstützen Sie zum Beispiel bei Einkäufen, Besorgungen, Behördengängen, Ausfüllen von Formularen, Arztbesuchen, Alltagsproblemen oder der kurzfristigen Kinderbetreuung. Wir sind da für Besuche bei Kranken und Pflegebedürftigen, zum Vorlesen, Spazierengehen, für Ausflüge und Gespräche. Bei allen nicht genannten Fällen suchen wir gemeinsam mit Ihnen nach einer Lösung.

Kontakt: Bürgerhilfe-Telefon/Geschäftsstelle:
0151 53231461 • E-Mail: ichbinnachbar@web.de



Gesundheitssport Karate für Kinder ab 6 Jahren und für Erwachsene



Training von Körper und Geist



Übungszeiten: Dienstag, 17.15 – 18.15 Uhr
Donnerstag, 17.00 – 18.00 Uhr
jeweils Turnhalle der Grundschule Laaber

barfuß in bequemer Sportkleidung
Einstieg jederzeit möglich
mehrere Übungsstunden kostenlos
ideal für „Eltern-Kind-Karate“
nur lizenzierte, erfahrene Trainer
geringe Kosten, kein Jahresvertrag

Info:

Helmut Waas, Abteilungsleiter Tel. 09404/954105
Waltraud Freihart, Kindertrainerin Tel. 09491/3465

Sie singen gerne?
Zusammen macht's noch
mehr Spaß!



Wir, der Chor „Crossover“, lieben **Gospels, Rock- und Popsongs**.
Im Lutherjahr 2017 singen wir mit ca. 2000 anderen Sängerinnen und Sängern
aus ganz Bayern beim „**Luther-Oratorium**“ in München mit.

Haben Sie Lust mitzusingen?

Wir freuen uns über neue Sängerinnen und Sänger in allen Stimmlagen!

Probentermin: Jeden Mittwoch, 20.15 – 21.45 Uhr
im Musiksaal der Grundschule Laaber, Kontakt: 09498-904962

Besuchen Sie uns auch auf www.musica-nova-laaber.de
Oder schreiben Sie uns unter info@musica-nova-laaber.de

Liebe Kunden,

im März verbreitete das Wochenblatt das Gerücht, dass die Sparkassenfiliale Laaber schließt. Das ist falsch!

Die Filiale bleibt weiter bestehen.

Wir freuen uns, Sie auch weiter hier vor Ort beraten und betreuen zu dürfen.
Machen Sie doch gleich einen Termin aus!

Ihr Team der Filiale Laaber



Info der TSG Kegelabteilung



An alle Hobbykeglerinnen und Hobbykegler,

für unser VG Kegeltturnier wird es eine Änderung der Startbedingungen geben.

Wir geben das VG Kegeltturnier ab diesem Jahr auch für Sportkeglerinnen/Sportkegler frei.

Das bedeutet, dass in jeder Mannschaft, im Mix, jeweils maximal eine Sportkeglerin oder ein Sportkegler mit antreten darf. Dies gilt auch für das Einzel.

Vielleicht lasst ihr euch durch diese Regelung dazu animieren, eventuell dem Kegelsport beizutreten. Wir würden uns freuen, euch in der Kegelabteilung der TSG Laaber begrüßen zu dürfen.

Wer sich also bis Mitte Juni dazu entschließt, könnte bereits in der neuen Saison (ab Mitte September) im Punktspielbetrieb teilnehmen. Ein späterer Einstieg ist natürlich jederzeit möglich.

Was hält euch noch ab zu uns zu kommen?

Das VG Kegeltturnier bleibt allen erhalten und bei uns in der Kegelabteilung habt ihr bestimmt dazu noch viel Spaß und Geselligkeit.

Somit wünschen wir allen „Gut Holz“, euer Team der Kegelabteilung.

Turn- und Sportgemeinschaft Laaber e.V.



Sport in der Prävention: Gesundheitssport mit Pferd

Ganzheitliche Funktionsgymnastik mit und auf dem Pferd, speziell für Menschen, die schon immer gerne Umgang mit Pferden haben wollten – es aber bis jetzt noch nicht verwirklichen konnten.

Gesundheitssport - Kurs von 23. – 27.05.2016

Uhrzeit: 10:00 Uhr bis 12:00 Uhr

Ort: Stall Schneckenhof

Kosten: 80 € für TSG-Mitglieder, 100 € für Nichtmitglieder

Anmeldung (Anmeldeschluss: 13.05.2016) und weitere Informationen: Barbara Kohl,(0172/6684126)

Engagiert im Sport und in der Jugendarbeit



Unsere Tischtennisabteilung sucht „Nachwuchs“ für die Damenmannschaften!

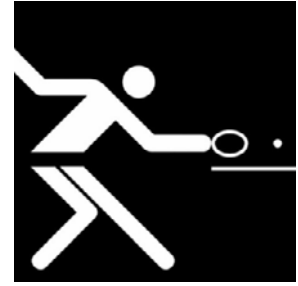

Wer hat schon mal Tischtennis gespielt
und möchte wieder einsteigen?
Unsere Damenmannschaften brauchen Dich. Schau doch einfach
mal vorbei, kostet nichts und macht Spaß.

Info: Hans Ferstl, Abteilungsleiter Tischtennis 09498/2600

Ⓜ Jugendtreff Markt Laaber Ⓜ

...besucht uns doch in unserem frisch renovierten Schülercafé...
Neben den Freizeitmöglichkeiten wie beispielsweise Billard und
Kicker, gibt es auch immer wieder wechselnde Angebote wie
Schmuck basteln oder Gläsergravur usw...



Wir freuen uns auf euch!!! :-)

Liebe Grüße, euer Jugendtreff-Team:



Daniela Weiß
Diplom-Pädagogin



Claudia Bäumler
Diplom-Pädagogin

Kontakt:

Do ab 15.00 Uhr im Schülercafé
(siehe auch Aushang oder Facebook)

Am Kalkvarienberg 2
Mittelschule Laaber im „Schülercafé“
93164 Laaber
Tel.: 09498/9040500
(während der Öffnungszeiten)

ABC
123
Der Elternbeirat
ABC
der Grund- und Mittelschule Laaber

... gratuliert der Fußball AG zum guten Abschneiden (3. Platz) beim Fußballturnier der Grundschulen in Hemau!!!



**... freut sich über tolle neue Vorhänge im Schülercafé!!!
Danke liebe Simone Klemz!**



... sagt Danke für eine gelungene Schuleinschreibung und wünscht allen ABC-Schützen und Familien einen guten Start im neuen Schuljahr!!!!



**... freut sich über einen neu gestalteten Schaukasten in der
Mittelschule -
Danke allen Helfern!!!**

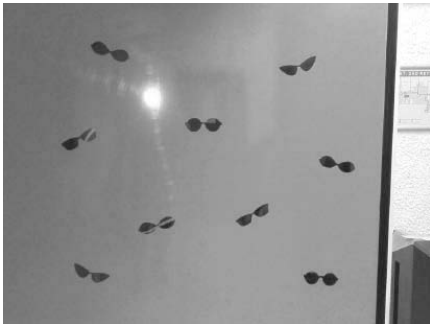

**... berichtet von einer gelungenen Abschlußfahrt unserer M10
in die Bundeshauptstadt Berlin -
Danke an Dr. Astrid Freudenstein, MdB für die Unterstützung**



**... freut sich über den gelungenen Start der Technik AG an
der Grundschule - Danke an die Firma Freitag!**



Ihr/Euer Elternbeirat 2015/16



Der Mittelschule ein Gesicht geben...

- Eine Aktion des Schulverbandes Laaber, der Mittelschule Laaber und des Elternbeirates -



Name/Vorname

Rödl Martin

Alter:

29

Wohnort:

Laaber

Abschluß/-jahr:

Quali 2002 - M10 2003

Höchster Abschluß: **Staatsexamen Lehramt Realschule
Mathematik/katholische Theologie**

Was haben Sie nach der Schule gemacht und was machen Sie heute beruflich?

Nach der M 10 habe ich zunächst eine Ausbildung als Versicherungskaufmann abgeschlossen. Danach besuchte ich die BOS Wirtschaft in Regensburg und machte dort mein Fachabitur 2009 und das allgemeine Abitur 2010. Nach dem erfolgreichen Studium des Lehramts an der Universität Regensburg absolviere ich derzeit mein Referendariat an der Realschule Herzogenaurach.

Welche Erinnerungen an Ihre Schulzeit an der Mittelschule Laaber haben Sie?

Es war eine schöne Zeit, in der man sich mit den Klassenkameraden auch nach der Schule öfters traf. Der enge Kontakt zu den Lehrern war stets hilfreich. Viele Zusatzangebote - wie etwa differenzierter Sport - bereicherten den Schulalltag.

Hat Sie die Mittelschule Laaber gut auf Ihr heutiges Berufsleben vorbereitet?

Die Berufsorientierung der Mittelschule war sehr umfassend angelegt durch Pflichtpraktika in der achten und neunten Klasse, welche mir viele wegweisende Einblicke gaben. Das Fach Arbeitslehre half zusätzlich. Außerdem profitiere ich heute noch von den damals angebotenen Wahlfächern wie etwa Informatik.

Wollen Sie auch Ihre Geschichte erzählen?

Dann melden Sie sich unter elternbeiratgmslaaber@gmx.de

NEU +++ NEU +++ NEU +++ NEU +++ NEU

Pluspunkte konkret - MS Laaber

- Eine Aktion des Schulverbandes Laaber, der Mittelschule Laaber und des Elternbeirates -

In unserer Reihe „Pluspunkte“ haben wir über die Schwerpunkte der Mittelschule allgemein informiert. Nun werden wir konkret und stellen einige Aktionen und Projekte der Mittelschule Laaber genauer vor.

PLUSPUNKT konkret 2 - Talent und Verantwortung

Besonders stolz sind wir auf unsere beiden Schüler/innen Lena Seitz und Simon Kotschate. Die beiden wurden bei der großen Abschlussfeier des Arbeitskreises Schule-Wirtschaft am 12.04.16 in der Stadthalle Neutraubling im Rahmen des Programms „Talent und Verantwortung“ als zwei von insgesamt fünf Mittelschüler/innen in der Oberpfalz geehrt. Der Regierungsvizepräsident Walter Jonas und Dr. Jürgen Helmes, der Hauptgeschäftsführer der IHK Oberpfalz und Vorsitzender des Arbeitskreises überreichten den beiden die Auszeichnungen.

Sie wurden wegen ihrer hervorragenden schulischen Leistungen, aber vor allem auch wegen ihres Engagements in vielen Bereichen an der Mittelschule Laaber ausgewählt und „ins Rennen geschickt“. Im Lauf des letzten Jahres durften sie Dank an vielen Veranstaltungen wie einem Rhetorikkurs, einem erlebnispädagogischen Tag, einem Bewerbungstraining, verschiedenen Praktika und anderen wertvollen Kursen teilnehmen. Hier werden auch die Vorträge für den „politischen Freitag“ erstellt. Zum politischen Freitag treffen sich alle Schülerinnen und Schüler der Mittelschule in der Aula.

Simon konnte zudem sein besonderes Talent zeigen: Er stellte alle Projekte zusammen mit fünf anderen Geehrten aus Gymnasium und Realschule. Er führte souverän durch das Programm und begeisterte mit seiner offenen, zugewandten Art.

Herr Heribert Stautner, der fachliche Leiter des staatlichen Schulamts der Stadt und des Landkreises Regensburg gratulierte uns herzlich zu diesen besonderen Jugendlichen!



Wir sind sehr stolz auf Euch!



**- TALENT UND VERANTWORTUNG -
zeigen sich hier an der Mittelschule Laaber**



Grundschule Deuerling informiert:

Am Kirchberg 14

93180 Deuerling

Osterbasar der Grundschule Deuerling

Am 6. März 2016 organisierte der Elternbeirat wie jedes Jahr einen Osterbasar im Gemeindezentrum Waldetzenberg. Die Schüler bastelten mit Unterstützung zahlreicher Eltern vielfältige Osterdekorationen. Nach dem Gottesdienst wurden die Bastelarbeiten sowie leckerer Kuchen verkauft.

Vielen Dank an alle fleißigen Helfer und Bäcker.

Der Erlös kommt wie immer den Deuerlinger Grundschulkindern zugute.



Schuleinschreibung in der Grundschule Deuerling

Am 5. April war es für die neuen Deuerlinger Schulkinder endlich soweit und sie wurden in der Schule angemeldet. Sie durften sich gemeinsam mit ihren Eltern die Schule ansehen und im Hort und in der Mittagsbetreuung an verschiedenen Bastelaktionen teilnehmen.

Die Eltern und Schüler der dritten Klasse verkauften wieder selbst gebackenen Kuchen und Kaffee. Vielen Dank an die Helfer.

Veranstaltungskalender der Verwaltungsgemeinschaft Laaber

Datum/Uhrzeit	Ort/Lokalität	Veranstaltung/Veranstalter
Fr. 29.04.2016 19:00	Gasthaus Graßl Eglsee	Jahreshauptversammlung um 19:00 Uhr, anschließend Vortrag über Käfer im Garten OGV Frauenberg
Fr. 29.04.2016 19:00	HADEMAR-Musikhaus Burgweg 6, Laaber	Heilende Klänge - von und mit Thomas Dürr - Dauer ca. 90 Min. - Erw. 7 €, Kinder 4 € - Tel. 906950 HADEMAR - Haus der Musik
Sa. 30.04.2016 ab 14:00	OGV-Häuschen Frauenberg	Tauschbörse OGV Frauenberg
Sa. 30.04.2016 14:00 - 16:00	Arztpraxis Kroehling/ Lunz - Marktplatz 7 a	Wir sind umgezogen - "Tag der offenen Tür" - siehe Anzeige - Hausärztliche Gemeinschaftspraxis Dr. Kroehling / Dr. Lunz
Sa. 30.04. und So. 01.05.	HADEMAR-Musikhaus Burgweg 6, Laaber	Die Klänge der Welt - präsentiert von Thomas Dürr - Konzertdauer ca. 90 Min. - Erw. 7 €, Kinder 4 € - Tel. 906950 - Sa. 30.04. um 19 Uhr und So. 01.05. um 15 Uhr HADEMAR - Haus der Musik
Sa. 30.04.2016 20:00	Brauereigasthof Goss Deuerling	Jahreshauptversammlung mit Neuwahlen Schützenverein "Waldfrieden" Bachleiten
So. 01.05.2016 09:00	Treffpunkt um 9:00 Uhr beim OGV-Haus Laaber	Wanderung nach Deuerling mit Besichtigung der Brauerei Goss - siehe Anzeige - OGV Laaber
So. 01.05.2016	Regenstauf	Frühjahrswanderung auf den Schlossberg in Regenstauf Schützenverein "Brüder vom Rauschtal" Anger
So. 01.05.2016	Waldetzenberg	Maibaum aufstellen in Waldetzenberg SG Waldetzenberg
So. 01.05.2016	Weiheranlage Eisenhammer	Anfischen und Hegefischen Schafbrückmühler Fischer
So. 01.05.2016 19:30	Pfarrkirche St. Jakobus Laaber	Eucharistiefeier anschl. erste feierliche Maiandacht mit Licherprozession zur Lourdesgrotte Pfarrei Laaber
So. 01.05.2016 20:00	Gasthaus Plank Brunn	Volksmusikabend mit der Frauenberger Blaskapelle, der Musikgruppe "D'Lindnblejh" aus Undorf, Tanzeinlagen - Eintritt frei! - siehe Anzeige - Verein für Kultur und Brauchtum Frauenberg e.V.
Mo. 02.05.2016 ab 17:00	TP: Dorfweiher Brunn	Pflege der Anpflanzungen am Dorfweiher und anderer Pflanzungen - Termin kann je nach Witterung und Zustand der Objekte kurzfristig verschoben werden - OGV Brunn
Mo. 02./09./23./ 30.05.2016	Tanzraum Papiermühle 18:00 - 19:00	HipHop-Gruppe ab 11 Jahren - immer montags - Anmeldungen bei Martina Stiegler, Mail: 1.Vorstand@tanzclub-laaber.de - siehe Anzeige - Tanzclub Laaber
Mo. 02.05.2016 18:30	Kirche Großetzenberg	Flurprozession in Großetzenberg anschl. Eucharistiefeier Pfarrei Laaber
Mo. 02./09./23./ 30.05.2016	Tanzraum Papiermühle 20:00 - 21:30	NEUEINSTEIGER -Tanzkreis-Lust auf Bewegung zu zweit? Perfekt Tanzen zum Spaß - immer montags Infos/Anm. bei Martina Stiegler Mail: 1.Vorstand@tanzclub-laaber.de Tanzclub Laaber
Di. 03.05.2016 18:30	Kirche Bergstetten	Flurprozession in Bergstetten anschl. Eucharistiefeier Pfarrei Laaber
Di. 03./10./17./ 24./31.05.2016	Laaber, Frühlingstr. 34 18:30 - 19:30	QiGong-Gruppe - immer dienstags, Neueinsteiger/Innen Anmeldung im ZAK erforderlich Tel. 906139 ZAK
Di. 03./10./17./ 24./31.05.2016	Laaber, Frühlingstr. 34 20:00	Töpfergruppe - offen für alle Interessierte - immer dienstags - Anm. im ZAK erforderlich Tel. 906139 ZAK
Mi. 04./11./18./ 25.05.2016	Tanzraum Papiermühle 10:00	Seniorenkreis - Fit auch im hohen Alter, geselliges Tanzen mit oder ohne Partner Vorkenntnisse nicht erforderlich Tanzclub Laaber
Mi. 04.05.2016 18:00	Endorf/Laaber	Flurprozession von Endorf nach Laaber anschl. Vorabendgottesdienst Pfarrei Laaber
Do. 05.05.2016 10:00	Pfarrkirche St. Jakobus Laaber	Feier der hl. Erstkommunion Pfarrei Laaber
Do. 05.05.2016 ab 14:00	Deuerling Ortsteil Am Bach	Traditionelles Bachfest in Deuerling Jugendblaskapelle St. Martin Deuerling
Do. 05.05.2016 14:00	Dorfplatz Bergstetten	Vatertagsfest (findet bei jeder Witterung statt) Schützenverein "Hubertus" Bergstetten
Do. 05.05.2016 19:00	Laaber	Maiandacht mit Licherprozession zur Grotte KDFB Laaber
Fr. 06./13./20./ 27.05.2016	Laaber, Frühlingstr. 34 09:00 - 10:00	YIN YOGA u. Tibeter Training m. Marion Robl, offene Gr., immer freitags, 10 € Anm./Info 0941-5843548 ZAK
Fr. 06.05.2016 18:00	Schützenheim "Brüder von der Au" Brunn	Johann-Schießl-Gedächtnisschießen im Schützenheim SKK Frauenberg
Fr. 06.05.2016 20:00	Sportheim Laaber	Jahreshauptversammlung Junge Wilde aus'm Labertal
Sa. 07.05.2016 10:00 - 15:00	Grundschule Laaber	Kurs: Mein Nähwochenende mit Andrea Limmer, Kursgebühr 27 Euro, Kurs-Nr. G526102 vhs Außenstelle Laaber

Sa. 07.05.2016 ab 11:30	Gasthaus zur Mondscheinwirtin	Kesselfleischessen - Voranmeldung unter Tel. 0151/57686323 - siehe Anzeige - Gasthaus zur Mondscheinwirtin - Faml. Rödl Polzhausen
So. 08.05.2016 10:00	Braeustueberl Deuerling	Monatsversammlung SKRK Deuerling
Mo. 09./23. + Fr. 20./27.05.16	Feuerwehrgerätehaus der FF Laaber	Mo. 09.05. + Mo. 23.05. 18:30 Uhr Jugendübungen, Fr. 20.05. 18:30 Uhr Aktive Stationsübung, Fr. 27.05. 18:00 Uhr Löschlöwen FF Laaber
Di. 10.05.2016 19:00	Grundschule Deuerling Mehrzweckraum	Sitzung des Gemeinderates Deuerling Gemeinde Deuerling
Di. 10.05.2016 19:30	Sportheim Laaber	Kostenloser Vortrag: "Reinigung für den Organismus" - Referentin: Christa Soderer, Heilpraktikerin - siehe Anzeige - TSG Laaber
Mi. 11.05.2016 06:00	Abfahrt um 6:00 Uhr beim Plank in Laaber	Tagesausflug nach Salzburg und ins Kloster - Anm. bei Hr. Wendl Tel. 646, auch Nichtmitglieder dürfen gerne mitfahren, Kosten keine, Anmeldeschluss 04.05. - siehe Anzeige - OGV Laaber
Mi. 11.05.2016 ab 12:00	Gaststätte Trettenbach Laaber	Schlachtschüsseessen - siehe Anzeige - Gasthaus Trettenbach Laaber
Fr. 13.05.2016 16:00	TP bei der Autobahn- brücke in Edlhausen	(Frauen-)Spaziergang in Edlhausen mit Bürgermeister Hans Schmid - siehe Anzeige - Frauenunion Ortsverband Laaber
Fr. 13.05.2016 17:00 - 18:00	Laaber Münchsmühle 1	Führung "Die Münchsmühle" mit Sebastian Schmidmeier, Gebühr 5 Euro, Kurs-Nr. G120820 Anmeldung unbedingt erforderlich! vhs Außenstelle Laaber
Fr. 13.05.2016 19:00	Deuerling	Maiandacht an der Lourdesgrotte in Deuerling, anschließend Einkehr im Gasthaus Goss KDFB Deuerling/Waldetzenberg
Fr. 13.05.2016 20:00	Brauereigasthof Plank Laaber	Monatsversammlung SKK Laaber
Sa. 14.05.2016	Kirche St. Markus Waldetzenberg	Musikalische Gestaltung der Konfirmation in der Kirche St. Markus Waldetzenberg Singkreis Deuerling
Sa. 14.05.2016 15:00	OGV-Haus Laaber (neben Grundschule)	Jugendgruppenstunde OGV Laaber
Sa. 14.05.2016 19:00	Brauereigasthof Plank Laaber	Stammtisch Nachtfalken Eisenhammer
Sa. 14.05.2016 19:30	Pfarrkirche/Pfarrgarten/ Jakobskeller	Vorabendgottesdienst zu Pfingsten mit Pfingstfeuer im Pfarrgarten Pfarrei Laaber
Mo. 16.05.2016 08:00	Pfarrkirche St. Jakobus Laaber	Eucharistiefeier mit anschließender Flurprozession Pfarrei Laaber
Mo. 16.05. und Di. 17.05.2016	Schützenheim "Brüder vom Rauschtal" Anger	Mo. 16.05 ab 10:00 Uhr Vereinsinterner Kirta und Di. 17.05. ab 18:00 Uhr Vereinsinterner Nachkirta Schützenverein "Brüder vom Rauschtal" Anger
Mi. 18.05.2016 14:00	Friedhof Laaber	Überprüfung der Standsicherheit der Grabmäler im Friedhof Laaber - siehe Anzeige - Markt Laaber
Mi. 18.05.2016/ Fr. 20.05.2016	Filialkirche Edlhausen jeweils 19:00	Mi. 18.05. und Fr. 20.05. Maiandacht in der Filialkirche Edlhausen Kapellenverein Edlhausen
Do. 19.05.2016 18:30	Stockbahnen des TSV Deuerling	Trainingsabend TSV Deuerling Stockabteilung
Do. 19.05.2016 19:45	Aula Grundschule Laaber	Meditative, sakrale Kreistänze - Referentin: Elisabeth Schiel KDFB Laaber
Sa. 21.05.2016 ab 18:00	Gasthaus zur Mondscheinwirtin	Grillabend - Voranmeldung unter Tel. 0151/57686323 - siehe Anzeige - Gasthaus zur Mondscheinwirtin - Faml. Rödl Polzhausen
Sa. 21.05.2016 ab 19:30	Schützenheim "Brüder vom Rauschtal" Anger	Saisonabschlussfeier Schützenverein "Brüder vom Rauschtal" Anger
So. 22.05.2016 15:00 - 17:00	Gasthaus Haller Endorf	Tanznachmittag mit Band - siehe Anzeige - Ich bin Nachbar im Markt Laaber
Mo. 23.05.2016 - Fr. 27.05.2016	Stall Schneckenhof 10:00 - 12:00	Gesundheitssport-Kurs: Sport in der Prävention: Gesundheitssport mit Pferd - siehe Anzeige - Anm. bis 13.05.2016 b. Barbara Kohl Tel. 0172-6684126 TSG Laaber Reitsportabteilung
Mi. 25.05.2016 ab 15:00	Cafe Zeitler Laaber	Englisch-Stammtisch mit Toni Zitzmann - gleichzeitig Treff zum Handarbeiten, Ratschen und Spielen - siehe Anzeige - Ich bin Nachbar im Markt Laaber e.V.
Mi. 25.05.2016 20:00	Landgasthaus Münchsmühle	Monatstreffen Bund Naturschutz Laaber-Deuerling-Brunn
Do. 26.05.2016	Laaber/Deuerling/Brunn	Fronleichnam - siehe Anzeige 1. Seite - Pfarreien Laaber, Deuerling und Brunn
Do. 26.05.2016	Gaststätte Trettenbach Laaber	Bratwürstlessen und ab 12:00 Uhr zum Mittagstisch - Bratwürstl für Fronleichnam rechtzeitig vorbestellen! - siehe Anzeige - Gasthaus Trettenbach Laaber
Fr. 27.05. oder Sa. 28.05.2016	Laaber	Fahrt zum Katholikentag am 27.05. oder 28.05. - Durchführung nur mit genügend Teilnehmern KDFB Laaber
Sa. 28.05.2016	TP um 08:00 Uhr Kirchplatz Frauenberg	Fahrradwallfahrt nach Altötting Pfarrei Frauenberg

Sa. 28.05.2016 18:30	Pfarrkirche St. Jakobus Laaber	Bruderschaftsfest der Corporis Christi Bruderschaft mit anschl. Lichterprozession zur Lourdesgrotte Pfarrei Laaber
Sa. 28.05.2016 19:00	Brauereigasthof Plank Laaber	Stammtisch Nachtfalken Eisenhammer
So. 29.05.2016 10:00	Pfarrkirche St. Jakobus Laaber	Jugendgottesdienst mit Jugendchor Pfarrei Laaber
So. 29.05.2016	TP um 08:00 Uhr Kirchplatz Frauenberg	Buswallfahrt nach Altötting Pfarrei Frauenberg
So. 29.05.2016 14:00	TP in Essing bei der Alten Brücke	Naturkundlicher Spaziergang vom Blautopf in Weihermühle zum Mayfelsen und den Klausenhöhlen im Altmühltal - Führung: Dr. B. Starosta - s. Anzeige - Bund Naturschutz Laaber-Deuerling-Brunn
So. 29.05.2016 15:00	FF-Haus Frauenberg	Feierhaisfest FF Frauenberg
Mo. 30.05.2016 19:00	Rathaus Laaber	Sitzung des Marktgemeinderates Laaber Markt Laaber
Di. 31.05.2016 18:30	Kirche Endorf	Letzte feierliche Maiandacht in Endorf Pfarrei Laaber

V o r a n k ü n d i g u n g

Anmeldungen zur 4-Tagesfahrt (16.08. – 19.08.2016) werden ab **Donnerstag dem 02.06.2016 ab 8.00 Uhr** entgegengenommen. Näheres im nächsten Mitteilungsblatt. **Rathaus Laaber**

**Vorbestellung
wünschenswert**



Gasthaus „Plank“ Brunn

Angebote Frühjahr 2016:

- knackige Salatteller mit Schweinefilet oder Putenstreifen
- hausgemachte Sulzen und Brotzeiten
 - delikate Fischteller
 - diverse Braten und Haxen
- Jeweils mit Gratis-Nachspeise an Sonntagen!

Telefon 1509



Denken sie bitte an Ihre Reservierung für Muttertag, Vatertag und Pfingsten!

Unser Tante-Emma-Laden ist täglich von 6.30 – 12.00 Uhr für Sie geöffnet (außer Dienstag, Mittwoch und Donnerstag) (ab 6.30 Uhr frische Brötchen und Schinken, Salami, Käse, usw.) Samstag ab 7.00 Uhr warmer Leberkäs



GASTHAUS TRETTENBACH

lädt ein 

zum **Schlachtschüsselessen am Mittwoch, dem 11.05.2016, ab 12.00 Uhr**

zum **Bratwürstlessen am 26.05.2016 und ab 12.00 Uhr zum Mittagstisch**

Würste und Fleisch aus hauseigener Zucht, Schlachtung und Herstellung!

- ❖ Plattenservice
- ❖ Geschenkkörbe
- ❖ Gutscheine
- ❖ Partyservice

Bratwürstl für Fronleichnam rechtzeitig vorbestellen!

Auf Euren Besuch freut sich Familie Trettenbach!

Gasthaus Trettenbach, Kirchplatz 2, Laaber, Tel. 8962



**Gasthaus
zur Mondscheinwirtin**

**7.5.2016
ab 11.30 Uhr**



Kesselfleischessen



**21.5.2016
ab 18.00 Uhr**

Grillabend

Um Voranmeldung wird gebeten:
0151/57686323

Auf Ihren Besuch freut sich Familie Rödl
Zum Penkertal 1 · Polzhausen · Tel. 09498/9040874



Fasten und Entgiften
Einladung zum kostenlosen Vortrag -
Erfahren Sie mehr über die Möglichkeiten
Ihren Körper zu entgiften.



Fasten leicht gemacht durch basische Ernährung
und entspannte Lebensweise

Vortrag: „Reinigung für den Organismus“

Wann: 10. Mai 2016
Uhrzeit: 19:30 Uhr
Wo: Sportheim Laaber
Referentin: Christa Soderer
Heilpraktikerin

„Körperliche innere Reinigung
durch Basen-überschüssige Ernährung“

Ausrichter: TSG Laaber



Landgasthaus 0 94 98 - 907 30 24 Öffnungszeiten:

Münchsmühle

an der Schwarzen Laaber

Mittwochs: 15:00 - 23:00 Uhr
Do. - Freitag: 11:00 - 23:00 Uhr
(bei BG-Wetter! Sonst 15:00 Uhr)
So. und Feiertage: 11 - 23:00 Uhr

1. Mai - Sonntag - Biergartenzeit

Der ultimative Start in die Grillsaison in der Mühle

5. Mai - Donnerstag - Vatertag - 4 Biere vom Fass

**Wanderzeit ist Bierzeit! Eichhofener, Braustall und
Schlenkerla vom Fass; Spareribs vom Holzkohlegrill**

8. Mai Muttertag

„Happy Hour“ für alle Mütter in der Münchsmühle

15. - 16. Mai - Sonntag und Montag - Pfingsten und

26. Mai - Donnerstag - Fronleichnam

**Feiern wie die Feiertage fallen! Biergartenzeit mit
Grillsession an allen Tagen (wenns Wetter passt!!)**



Freiwillige Feuerwehr Laaber e.V.



Dreitagesfahrt **01.10. – 03.10.2016** **nach Füssen**

Bei Nichtantritt wird eine
Gebühr von 50,- € einbehalten!

Kosten: Hotel incl. Bus (ohne Eintritte)

<u>Preise Halbpension</u>	<u>Vereinsmitglieder</u>	<u>nicht Mitglieder</u>
Doppelz. pro Pers.	180,00 €	200,00 €
Einzelzimmerzuschlag:	+ 10,- € pro Tag pro Person	



<http://www.loewen-nesselwang.de>

Programm:

1. Tag; Samstag, 01.10.2016



06:00 Uhr Abfahrt Schule Laaber
ca. 10:00 Uhr Ankunft Alpsee-Bergwelt, Immenstadt
16:00 Uhr Abfahrt ins Hotel
18:00 Uhr Abendessen

<http://www.alpsee-bergwelt.de>



2. Tag; Sonntag, 02.10.2016

ca. 07:30 Uhr Frühstück
ca. 08:30 Uhr Abfahrt zum Schloss Neuschwanstein
ca. 10:00 Uhr Schlossführung
Anschließend Schifffahrt auf dem Foggensee
Abendessen im Hotel
Abend zur freien Verfügung

3. Tag; Montag, 03.10.2016



ca. 08:30 Uhr Frühstück
ca. 09:30 Uhr Abreise vom Hotel
ca. 10 Uhr Führung in der Käserei Lehern (Preis pro Pers. 3,00 €)
Anschließend Heimfahrt
Essen in Abensberg bei der Brauerei Kuchlbauer
ca. 18:00 Uhr Ankunft Laaber



<http://www.sennerei-lehern.de>

Anmeldung bis spätestens 31. Juli 2016

Bei Steinberger Sandra; Handy: 01511 86 07 314; Mail: sandra.steinberger@web.de

(Frauen-) Spaziergang
in
Edlhausen

Sprechen Sie mit uns in lockerer Atmosphäre,
beim Spaziergang der Frauen Union
durch Edlhausen über Ihre Anliegen.

Gemeinsam mit unserem
Bürgermeister HANS SCHMID
möchten wir uns
beim nächsten (Frauen-) Spaziergang
direkt vor Ort ein Bild machen.

Hierzu laden wir Sie herzlich
am **Freitag, den 13. Mai 2016 um 16 Uhr ein.**

**Treffpunkt ist bei der
Autobahnbrücke in Edlhausen.**

 **FRAUEN
UNION^{CSU}
ORTSVERBAND LAABER**



OGV Laaber

1. Mai 2016

Wanderung nach Deuerling mit
Besichtigung der Brauerei Goss
Treffpunkt: 09:00 Uhr OGV-Haus

Tagesausflug am **11. Mai 2016**
nach Salzburg und ins Kloster

- Abfahrt um 06:00 Uhr beim
Gasthaus Plank in Laaber
- Anmeldung bei Herrn Wendl,
Tel. 09498/646
- Anmeldeschluss: 04.05.2016
- Kosten: 0,00 Euro
- Auch Nichtmitglieder dürfen gerne
mitfahren.



09./10./11. Juni

17./18./19. Juni

**DAS
FESTSPIEL.**



06. Juli

**Wellküren &
Wolfgang Krebs**

**Tickets: www.beratzhausen.com
büchermarkt laaber**

Naturkundlicher Spaziergang vom Blautopf in Weihermühle zum Mayfelsen und den Klausenhöhlen im Altmühltal

Eine Exkursion des Bund Naturschutz, OG Laaber, Deuerling, Brunn

Sonntag, 29. Mai 2016, 14:00 Uhr



Felsenpanorama von Essing mit Burg Randeck

Wir beginnen unsere Wanderung bei der Alten Brücke in Essing und wandern von hier zum Blautopf in Weihermühle. Dann überqueren wir auf der Tatzelwurmbrücke das breite Tal der Ur-Donau, bestaunen die wilde Felslandschaft am Mayfelsen und werfen einen Blick in die Klausenhöhlen, wo man Steinwerkzeuge und Knochen von Mammut, Wollnashorn und Wildpferd aus der Steinzeit entdeckte.

Dauer der Wanderung ca. 2 1/2 Stunden; Länge des Wanderweges knapp 5 km. Auch Kinder und Jugendliche sind sehr willkommen.

Führung: Dr. Bernhard Starosta

Treffpunkt: Um 14:00 Uhr bei der Alten Brücke in Essing;

Parkplatz nahe der Alten Brücke neben der Straße Kelheim – Riedenburg.

Veranstalter: Bund Naturschutz, OG Laaber – Deuerling – Brunn

Verein für Kultur und Brauchtum Frauenberg e. V.

Einladung zum Volksmusikabend

am Sonntag dem 01. Mai 2016 um 20.00 Uhr

im Gasthaus Plank in Brunn



mit der Frauenberger Blaskapelle,
der Musikgruppe „D’Lindnblejh“
aus Undorf und Tanzeinlagen der

Frauenberger Kirtaburschen und Madl’n

Wir freuen uns auf Ihr Kommen.

Eintritt ist frei!

Spenden gerne erwünscht !



Verein für Kultur und
Brauchtum Frauenberg e. V.

Anno 1993



von Musikern...
für Musiker...

**Ihr Partner für Musikinstrumente,
Zubehör, Lichttechnik und Tonanlagen
im westlichen Landkreis**

Wir bieten Ihnen ein umfassendes Angebot an Gitarren,
E-Gitarren, Ukulelen, Bässen, Verstärkern,
Effektgeräten, Lichttechnik, Tonanlagen,
Schlagzeugen und Zubehör, Cajons u.v.m.
Egal ob Einsteiger oder Aufsteiger am Instrument,
Newcomerband oder Profis:

**Wir helfen auf der Suche
nach dem idealen Instrument
und Equipment!**

Für Ihre Beratung nehmen wir uns gerne Zeit.
Dafür verzichten wir auf Ladenöffnungszeiten
und vereinbaren mit Ihnen individuelle
Beratungstermine.



www.fmf-guitars.de
09498/905249
service@fmf-guitars.de
Unser Ladengeschäft befindet sich im
Hademarweg 1, 93164 Laaber

(gegenüber Apotheke, ehemaliges Schreibwarengeschäft)



Praxis für Physiotherapie

Tamila Roth Physiotherapeutin
Marktplatz 5 • 93164 Laaber
Telefon: 0 94 98 / 90 71 95
EMail: tamila.roth@t-online.de
www.physiotherapieroth.de

sanfte Hände - heilende Wirkung

- *Manuelle Therapie*
- *Krankengymnastik*
- *Massage*
- *Manuelle Lymphdrainage*
- *Wärmetherapie, Natur-Moor-Fango*
- *Kiefergelenksbehandlungen*
- *Wirbelsäulengymnastik*

Geschenk-Idee zum Muttertag
*Verschiedene Wohlfühlbehandlungen und
Gutscheine*

© www.crea-projekt.de



Sichern Sie sich den staatlichen Pflegezuschuss und bleiben Sie trotzdem flexibel.

Sichern Sie sich die mit 5 Euro pro Monat **staatlich geförderte Pflegezusatzversicherung**. Und wenn Sie eine ganz individuelle Absicherung wünschen, haben wir auch die passende Lösung: **Pflegevorsorge Flex** von AXA sichert Sie für jede Pflegestufe ganz flexibel ab. Mit der **Kombination beider Tarife** schließen Sie Ihre Pflegelücke optimal: Sie sichern sich die staatliche Förderung und den preiswerten guten Versicherungsschutz von Pflegevorsorge Flex.

Wir beraten Sie gerne zu Ihrer individuellen Pflegeabsicherung.

Maßstäbe / **neu definiert**



AXA Generalvertretung Luise Frank
Ansprechpartner: Luise Frank und Christian Hofbauer
Am Kalvarienberg 5, 93164 Laaber
Tel.: 09498 902066, Fax: 09498 902064
luise.frank@axa.de



Wir zaubern Ihnen ein Lächeln in Ihr Gesicht



Fachpraxis für Kieferorthopädie



Dr. med. dent.

Neue Adresse!

Thomas Scheuerle

Bernsteinstraße 1 · Nittendorf

Tel. 0 94 04 / 609 25 99

www.kieferorthopädie-nittendorf.de





JÜRGEN SCHÖNHÄRL
Staatlich gepr. Steintechniker
Steinmetz- u. Bildhauermeister
Familienbetrieb
seit 1948
Grabdenkmäler, Bildhauerarbeiten, Innen-
einrichtungen, Skulpturen für Haus &
Garten aus Naturstein u. Bronze
Klosterstraße 1, 93188 Pielenhofen
Tel. 09409 330, Fax 09409 2639
Mobil 0171 2858215
info@stein-schoenhaerl.de
www.stein-schoenhaerl.de
Eigene
Produktion



MANUS Nail DESIGN
NAGELSTUDIO & FUSSPFLEGE
Manuela Seitz | Domspatzenstr. 51
Tel. 0170-3518532 | 93152 Nittendorf
Um individuell auf Ihre Wünsche eingehen zu können,
bitte ich um telefonische Terminvereinbarung.
www.manus-naildesign.com





caritas Sozialstation Jura
Ihre Sozialstation für die VG Laaber und
die Gemeinden Nittendorf und Beratzhausen

- medizinische und hauswirtschaftliche Versorgung
- Behandlungs- und Körperpflege
- allgemeine Betreuung im Alltag
- Beratung rund um Pflege und Finanzierung
- Anleitung pflegender Angehöriger

**Freie Plätze in der Betreuungsgruppe
Vergissmeinnicht**

Rufen Sie uns an. Tel. 09498 – 2611
Bürozeiten: 9–12 Uhr oder n.V.

Kosmetik & Fußpflege FÜR SIE & IHN

Angela
Eichhammer
Kirchplatz 10
93164 Laaber

Angebote zum Muttertag
gönnen Sie sich eine
*Kosmetikbehandlung mit einem
gratis Pflegeset als Reisegröße*
∞
Wellnessfußpflege mit Meersalzpeeling
∞
*Ohrkerzenbehandlung mit einer
wohltuenden Kopfmassage*
mit 10% Nachlass im Mai 2016
auf diese Behandlungen

Tel.: 0 94 98 / 9 07 69 71
www.wohlfühlatelier.de
Termine bitte
nach Vereinbarung!

LIEBE PATIENTINNEN UND LIEBE PATIENTEN

! WIR SIND UMGEZOGEN !

WIR FREUEN UNS, SIE NUN IN UNSERER NEUEN PRAXIS BEGRÜSSEN ZU KÖNNEN.
AUS DIESEM GRUND LADEN WIR SIE RECHT HERZLICH ZU UNSEREM

TAG DER OFFENEN TÜR

AM **30.04.2016** VON **14:00 – 16:00 UHR** EIN.

WIR FREUEN UNS AUF IHR KOMMEN!

IHR PRAXISTEAM

KROEHLING + LUNZ

Hausärztliche Gemeinschaftspraxis
Akademische Lehrpraxis

KROEHLING + LUNZ

MARKTPLATZ 7a

93164 LAABER

Pflegeteam Standfest



Ambulante Krankenpflege
Haushaltshilfe
Betreuung zu Hause oder bei uns
Seniorenwohngruppen

Regensburger Str. 22 • 93180 Deuerling
Telefon 09498 9040830

GÄRTNEREI NETT

Rachelstr. 22

93180 Deuerling am Bahnhof

Tel. 09498 / 8821

- * Floristik für jeden Anlass
- * Zimmerpflanzen
- * Beet- und Balkonblumen
- * Pflanzerden
- * Dünger und Pflanzenschutz
- * Pflanz- und Lieferservice

*Fachliche und ehrliche Beratung
in allen Garten- und Pflanzenfragen*

Öffnungszeiten: Mo. - Fr. 8 - 18 Uhr
Sa. 8 - 13 Uhr
So. 10 - 12 Uhr

*Blumen für Beet Balkon und Gräber in
bester Qualität und reicher Auswahl!*



Allen, die mir zu meinem

75. Geburtstag

gratuliert und mit Geschenken bedacht haben, sage ich auf diesem Weg von Herzen Danke!

Laaber, im März 2016

Ortrud Leder



Wir freuen uns auf Sie!

Beratung und Planung

persönlicher Service

Online-Service

Alle Reisen und Reiseziele

PFINGSTEN
So
günstig
wie nie!!!
2016

Ihre Gruppenreise mit persönlicher Begleitung

6 Tage IRLAND - „FÄLTE GRÜNE INSEL“ - 10. bis 15. September 2016:

Dublin - County Kerry - Ring of Kerry - Wicklow
(5 Übernachtungen, mit Halbpension, Transfers / Rundreise / Ausflüge im Reisebus mit Klimaanlage, Deutsch sprechende Reiseleitung, Eintrittsgelder, Reiseliteratur)

Sämtliche Transfers inklusive,
Zug zum Flug, Flug inkl.

Preis 1068,- € / pro Person

**Dein
Reisebüro**

ZEIT FÜR DICH!

www.dein-reise-buero.de

Dein Reisebüro
Inh.: Christian Gabler
Papiermühle 1
93164 Laaber

Öffnungszeiten: **NEU!!!**
Mo., Mi.-Fr.: 09:30 - 19:30 Uhr
Di.: 09:30 - 14:00 Uhr
Sa.: 10:00 - 16:00 Uhr

Tel.: 09498 - 90 59 506
Fax: 09498 - 90 59 507
Mobil: 0160 - 12 73 686
info@dein-reise-buero.de

WEIGERT ERWIN
Spenglerei & Sanitär **Meisterbetrieb**

Unser Meisterbetrieb
berät Sie kompetent und umfassend.
Sie erhalten von uns
"das Produkt" bis zur fachgerechten Montage



Alles aus einer Hand!

- ◆ Spenglerei
- ◆ Sanitäre Anlagen
- ◆ Metallbedachungen
- ◆ Wasser- und Abwasserinstallation
- ◆ Öfen (Kaminöfen, Küchenherde)
- ◆ Tiefbauartikel
- ◆ Rohrreinigung

Hochstraße 29a - 93164 Laaber/Großbetzenberg
Tel.: 0 94 98/26 32 - Fax: 90 56 91

Wohlfühl
Kosmetik

Fußpflege

Gertraud Kaffler
Grubenweg 7
93164 Hinterzhof

Telefon 09498 - 90 79 93 3

Gedanken-oase
Lidwina Goß

Heilpraktikerin für Psychotherapie HPG



Ich unterstütze Sie gerne bei:

- Flugangst und anderen Ängsten
- belastenden Erinnerungen
- Schlafstörungen
- psychosomatischen Schmerzen



Terminvereinbarung

Zum Penkertal 5 • 93164 Polzhausen

0 94 98 / 90 59 535

www.lidwina-goss.de

Sonnenweg 15
93164 Laaber / Regensburg
Tel. 0 94 98 / 90 66 57
www.klavier-endriss.de

Verkauf Beratung Stimmen
Reparieren Transporte

E-Pianos
Klaviere
Flügel

KLAVIER **ENDRISS**
Meisterbetrieb

Böhms Beauty Lounge

Ihre Wohlfühlzone in Beratzhausen

Schnupperbehandlung
nur € 30,00

10% Rabatt auf
Gutscheine bis 30.04.2016

Marktstraße 20
Tel.: 09493/8289998





Danksagung

für die herzliche Anteilnahme, die schriftlichen und mündlichen Beileidsbezeugungen
anlässlich des Todes unseres lieben Verstorbenen

Herrn Robert Wölfle

gilt unser besonderer Dank:

- Herrn Pfarrer Schedl, der Organistin Frau Buchholz und dem Kirchenchor,
- den Hausärzten Dr. Lunz und Dr. Kroehling mit Praxisteam,
- dem Bestatter Nutz, Blumen Meister und dem Steinmetz Schönhärl,
- dem Schnupferclub Eichhofen,
- sowie allen Verwandten, Freunden, Bekannten und unseren hilfsbereiten Nachbarn.

Laaber, im April 2016

In stiller Trauer
Tochter Monika mit Jörg
Enkel Alexander

N a c h r u f :

Die Turn- und Sportgemeinschaft Laaber e. V.
trauert um ihr Mitglied

Herrn Robert Wölfle



Robert Wölfle war seit 1.10.1978 Mitglied in unserem Sportverein und von
1978 bis 1990 durchgehend in der Fussballjugend tätig.
Die Mitglieder der TSG Laaber danken ihm für seine Treue zum Sportverein und
seine Arbeit im Jugendbereich.

Laaber, im April 2016

T S G L a a b e r
Hans Motzer, 1. Vorsitzender

DANKSAGUNG

Konrad Feuerer

* 16.09.1938 † 03.03.2016

Danke

- für die liebevollen Beweise der Anteilnahme.
- für jedes Trostwort, persönlich oder schriftlich.
- allen, die in der Zeit der Krankheit hilfreich zur Seite gestanden haben.
- allen, die mir bei der Umsetzung des letzten Willen des Verstorbenen in respekt- und würdevoller Weise beigestanden haben.

Laaber, im März 2016

Gertraud Feuerer
im Namen der Angehörigen



Herzlichen Dank

allen, die mit uns Abschied nahmen und ihre Anteilnahme auf so vielfältige Weise zum Ausdruck brachten anlässlich des Todes unserer lieben Verstorbenen

Frau Herta Kammerl

- Vergelt's Gott Herrn Pfarrer Hausmann, Herrn Heelein, Herrn Kürzinger, Herrn Schießl, den Ministranten und dem Mesner Herrn Neuner für die würdevolle Gestaltung der Trauerfeier.
- Dank auch den Hausärzten Dr. Geisler / Dr. Mederer mit ihrem Team, den Ärzten und den Pflegekräften der Barmherzigen Brüder, besonders auch der Palliativ-Station.
- Außerdem dem CSU Ortsverband Brunn und dem Soldaten- und Kriegerverein Frauenberg für die ehrenden Worte.
- Vielen Dank unseren Mitarbeitern und allen Kunden und Geschäftsfreunden der Firma Kammerl Holzbau GmbH.
- Herzliches Dankeschön all unseren Verwandten, Nachbarn, Freunden und Bekannten.

Frauenberg, im März 2016

In stiller Trauer
Sieglinde Kammerl-Eibl mit Familie



Danksagung

für die herzliche Anteilnahme, die mündlichen und schriftlichen Beileidsbezeugungen anlässlich des Todes unserer lieben Mutter, Schwiegermutter und Oma

Emma Hollnberger

Besonders bedanken möchten wir uns bei:

- Herrn Pfarrer Schedl,
- den Hausärzten Dr. Kroehling und Dr. Lunz mit dem Praxisteam,
- sowie allen Verwandten, Freunden, Nachbarn und Bekannten, die sie auf ihrem letzten Weg begleitet haben.

Laaber, im März 2016

In stiller Trauer
Werner und Benita Hollnberger
Dr. Harald, Susanne, Franziska
und Julius Hollnberger

Verkäufe:

Verkäufe aus unserer eigenen Schlachtung und Herstellung: Bauerngeräuchertes, hausgemachte Würste, Sulzen u. div. Sorten Wurstgläser. Tel. 09498/8962.

Frische Sulzen zu verkaufen, Gasthaus Wild, Bergstetten, Tel. 09498/8794.

Vom Landwirt magere Schlachtschweine-Hälften o. -Viertel aus eigener Fütterung (kein Fertigfutter, Qualitätsfleisch), auf Bestellung geschlachtet, nach Wunsch von Meisterhand zerlegt. Tel. 09498/8368.

Für besondere Anlässe u. Feste zu Hause: Wir liefern Spanferkel u. versch. Braten, fertig gebacken mit Servier-Service vor Ort. Tel. 09498/905422 ab 18.00 Uhr.

Bio-Apfelsaft aus eigener Pressung in 1-l-Flaschen zu verkaufen, Tel. 09498/8388.

Ofenfertiges, trockenes Brennholz in den Längen 25 cm und 33 cm und Rindenmulch, Humus, Pflanzensubstrat und Gartenmaterialien mit Anlieferung im VG-Bereich Laaber zu verkaufen. Tel. 0160/8045715.

Betttunnel, Babyhängematte, Windeleimer Tommee Tippee, Philips Avent Mikrowellensterilisator, Kinderküche von Miele groß, Parkgarage ARAL, BiGG Bobby Scooter grün. Alles sehr guter Zustand – Preise VB, Tel. 09498/9074055.

Brennholz trocken und ofenfertig zu verkaufen, Tel. 09409/1266.

Komplettes Paldi-Kinderzimmer für Selbstabholer zu verkaufen, Preis nach VB, Tel. 0170/7838125.

Gebrauchtes Schrankbett (H: 217 cm, B: 100 cm) mit Lattenrost und Matratze (L: 200 cm, B: 90 cm) gegen Selbstabholung und Selbstabbau. Das Schrankbett weist Gebrauchsspuren auf funktioniert aber einwandfrei. VB 200 €; Tel. 904757.

Pflanztopf a. Gusseisen; H 28 cm, Ad 43/Id 26 cm, 15 € u. PFAFF Nähmaschine antik; voll funktionsf.; Gerade-/Rückw. Stich, H 105 cm; L 87 cm; B 45 cm; Leichte Gebrauchssp. am Gestell u. Tischplatte; 75 € VB, Tel. 0151/59862842.

Elektrisches Garagentor, ein Deckensektionaltor Ryterna B x H 2.500 mm x 2.100 mm in sehr hellem Grau, komplett zu verkaufen. Nur Selbstausbau und Selbstabholung! NP 1.400 Euro, VB 750 Euro, Tel. 09498/902156.

Reithose Größe M, gebraucht, schwarz mit Lederbesatz, 25 Euro VB **und** Golfset komplett mit Tasche, neu, unbenutzt "Nucleus", Regal, Titanium Matrix, VB, Tel. 0171/32 32 669.

Verkäufe Stromerzeugergerät (Benziner) PSE 2800 A1 „Parkside“ (vom Lidl), nie benutzt / wie neu, ca. 5 Jahre alt, NP über 200 €, für 115 €, gegen Selbstabholung, Tel. 09498/905391.

Zwergkaninchen/Meerschweinchengehege 120 x 60 cm mit Höhle aus Kunststoff und Metall günstig abzugeben, Tel. 09498/8122.

Verkäufe gut gebr. graue 50 Liter Kunststoff-Mülltonne ohne Räder, Preis VB, Tel. 09498/2386.

Verkäufe Yamaha WR125R, Hubraum 125, KW 11 (15 PS), 1 Jahr alt, Zustand neu, Preis VB, Tel. 0151/14513173.

Verkäufe Geschirrspülmaschine gebraucht, voll funktionsfähig, No-Name-Gerät für 20 €, Tel. 0175/9108121.

Verkäufe E-Bike, 5 Jahre alt, Preis nach Vereinbarung und einen Kaminofen, Preis VB und Küchenzeile, Preis VB, Schrankwand Kirschbaum Länge 3,90 m, Preis VB, Tel. 09498/1428 oder 0160/95212431.

Verkäufe Cube-Jungenmountainbike 24 Zoll, Farbe schwarz-grün, 2 Jahre alt - Neupreis 379,- € für 180,- € und Mädchenfahrrad 18 Zoll, Farbe weiß-pink mit Korb am Lenker für 50,- €. Tel. 09498/9040176.

Verkäufe Damen-Fahrrad, Farbe pink, 27 Zoll und versch. Damen-Röcke Gr. 42 in versch. Farben, günstig, Tel. 8213.

Verkäufe PIAGGIO Roller 50 km/h Typ NRG, Baujahr 1995, 12.400 km, gut erhalten, 250 € und je ein Damen- und Herren-Fahrrad, 26 Zoll, neu bereift, 5-Gang-Nabenschaltung, mit Rücktrittsbremse für je 80 €, Tel. 09498/1812.

Gut erhaltene 120-Liter-Mülltonne zu verkaufen, Preis VB, Tel. 0170/9007385.

3 Jahre alter Benzinrasenmäher mit Antrieb, leicht defekt, zu verkaufen, NP: 249 €, Preis 80 €, Tel. 09498/8433.

4 Alu-Autofelgen Alutec anthrazit für 185/65 R15 Reifen von Opel Corsa 4 Loch, á 70 €, Tel. 09498/8787.

Reithose, Zustand wie neu!, dunkelblau/braun Größe 36 für 30 Euro, Sicherheitsweste für Reiter Marke BUSSE, schwarz, Größe CL, Neupreis 129 Euro für 50 Euro, Tel. 09498/2228.

Verkäufe 2 Adidas Fußballschuhe grün, Gr. 37 sowie blau-rot Gr. 36/37 für je 7,- €; 1 Paar Schienbeinschoner Gr. 130 - 150 cm, 5,- €; 1 Skateboard, 10,- €. Tel. 09498/9069913.

Verkäufe zwei RCII Kunststofffenster 1,1 1,05 m x 1,30 m Höhe, außen Eiche dunkel, innen weiß, 370 € und zwei Festverglasungen 2,4 m x 0,6 m Höhe, Golden Oak, 186 €, Tel. 09498/8787.

Grundstücks-, Haus- u. Wohnungsverkäufe:

Waldgrundstück zu verkaufen bei Hartlmühle, ca. 1,5 ha, Tel. 09404/3695.

Miet-, Kauf-, Pachtgesuche:

Arztfamilie sucht EFH in Deuerling mit unverbautem schönen Blick ab 200 qm Wohn- und mind. 800 qm Grundfläche. Sowohl abriß-, sanierungsbed., als auch sofort bezugfähiges Haus ist alles denkbar, 0151/20798774 oder 09498/905198.

Berufstätiges Ehepaar mittl. Alters sucht Wohnung in Laaber, Undorf od. Umgebung, um in der Nähe der Familie zu sein. EG, 3 ZKB mit Balkon/Terrasse od. kl. Garten, Garage, bis 700 € warm. Keine Makler. Tel. 09403/2438, tgl. ab 19 Uhr.

HEIMWEH!! Bielefelder Familie (gebürtige Regensburger) sucht über uns EFH/RH/DHH oder große ETW - auch älter - mit Garten im VG-Bereich zu kaufen. Immobilien Ilseher seit 1979, Regensburg, Tel. 0941/45768.

Suchen in der Gemeinde Deuerling/Laaber eine abschließbare Garage zu mieten. Tel. 09498/3231.

Des gibt's g'schenkt:

Kinderholzstelzenhaus geben Abholung und Selbstabbau zu verschenken, Tel. 0170/7838125.

Massiv Vollholz Etagenbett, Größe 90 x 200 cm, ohne Matratzen, Tel. 09498/2627.

Gegen Abholung zu verschenken: SEG Röhrenfernsehapparat mit ca. 30 Zoll Bildschirmdiagonale, inkl. Fernbedienung, voll funktionsfähig, Tel. 09498/906897.

Trampolin zu verschenken, Durchmesser ca. 2,40 m, ohne Netz, Tel. 09498/905318.

Schlafzimmer Eiche hell: Schrank 3 Meter mit 3 abschließbaren Elementen, Doppelbett mit 2 integrierten Nachtkästchen 3,40 Meter (je Bett 1 m x 2 m) ohne Rost und Matratzen und Side-Board-Element (3 Elemente mit 2 Metern Länge), Tel. 09498/8503 ab 18 Uhr.

Vermischtes:

Musikunterricht v. Profi-Musiker u. Lehrer. Klavier, Orgel, Keyboard, Musiktheorie. Klassik, Unterhaltungsm., Tanz, Pop, Jazz, Klavierstimmen. Klavierunterhaltungsmusik für jeden. Tel. 09498/1251, www.Teddy-Jaeger.de vu

Vermietung von Tonanlagen für Parties, Feste, Vorträge u. sonstiges. Sie planen ein Fest, wir sorgen für den guten Ton und die ausreichende Lautstärke Ihrer Musik. Musikwerkstatt Frauenberg. Tel. 09498/905249.

Klaviere neu und gebraucht aus der Meisterwerkstatt, Klavierstimmen vom Fachmann – Beratung – Verkauf – Gutachten, KLAUIER ENDRISS, Sonnenweg 15, Laaber, Tel. 09498/906657, www.klavier-endoriss.de

Ausbildung zum/r Heiler/in in Regensburg und Laaber, Infos und Anmeldung unter Tel. 09498/904639.

Änderungsschneiderei Madlen Gomolka, **!!NEU!! Hademarweg 5 !!NEU!!**, 93164 Laaber, Tel. 09498/9078996, Mobil 0179/7740371, Öffnungszeiten **!!NEU!! Dienstag und Donnerstag !!NEU!!** von 14 - 18 Uhr od. nach tel. Vereinbarung.

Die 21-Tage-Stoffwechselkur-DAS ORIGINAL - Schenken Sie sich ihr Wunschgewicht. Beratung incl. TCM-Vitalprofil-Messung für 69,-EUR statt 89,-EUR; unosana-Gesundheitsberater Bodo Hillig Tel. 09498/9071023 oder 0175/9083904.

QiGong - Kurse immer dienstags von 10 Uhr bis 11 Uhr, immer donnerstags von 19 Uhr bis 20 Uhr, Einstieg jederzeit für jedermann möglich, Infos unter Tel. 791 oder www.klangschale-endorf.de

Junge und erfahrene Lehrerin bietet Nachhilfe in den Fächern Englisch, Russisch, Deutsch als Fremdsprache für Schüler und Erwachsene. Bei Interesse bitte melden unter 0176/39621944 oder mail an elina.kroemer@gmx.de

Neu! Heil-Meditation jeden Dienstag 9.00 h (Meditation und chanten) 10,-- €, bitte um tel. Anmeldung 09498-902390.

HOLEN SIE SICH IHREN FRISEUR NACH HAUSE: Termine bei Friseurmeisterin Lisa Schiel unter 09498/905314 oder 0157/30656907.

Auf den richtigen Auftritt kommt es an: Visitenkarten, Briefbögen, Schilder, Beschriftungen - Ihre creativ Agentur im Labertal crea projekt, Tel. 09498/90 23 94.

Schwarminker sucht Bienenschwarm. Wenn Sie einen sehen, rufen Sie mich bitte an, ich werde ihn umgehend abholen. Tel. 01525 3905768. Honigverkauf aus wesensgemäßer Bienenhaltung. www.Natur-Imker.de

DIE HOMÖOPATHISCHE HAUSAPOTHEKE: 30.05. Homöopathische Notfallmittel, 31.05. "Mein Kind ist krank", Beginn: 19.30 Uhr, Kosten: je 15 € (mit Skript); Info und Anmeldung bei Heilpraktikerin Claudia Finking, Tel. 09498/906642 oder unter www.praxisclaudiafinking.de

Flugangst - Belastende Erinnerungen - psychische Belastungen - div. Ängste - abbauen und auflösen. Gedankenoase L. Goß Praxis f. Gesprächstherapie (HPG) - EFT - Reiki, Termine u. Info unter 09498/ 9059535 www.lidwina-goss.de

Schneiderei Andrea Limmer (Schnickelundschnackel), Fliederweg 31, 93164 Laaber. Tel. 09498 904956. Öffnungszeiten: Dienstag - Freitag 10 Uhr bis 13 Uhr oder nach tel. Vereinbarung. Änderungen aller Art, Sticken von Namen und Applikationen, Anfertigung von Taschen, Buchhüllen und Dekoartikeln für Mutter und Kind.

Fenster und Türen repariert schnell und günstig der Schreinermeister, Tel. 09498/8968.

Suche handwerklich geschickte Hilfe für Reparatur- und Instandhaltungsarbeiten. Tel. 0175/2892122.

Vermietungen:

Neuwertige helle Dachwohnung für Einzelperson / höchstens 2 Personen zu vermieten. Kaltmiete 395 €, Kautions 990 €, Tel. 0941/90335.

Haus in Ebenwies ab 01.07.2016 zu vermieten, nach neuesten Wärmekriterien renoviert, EG: 5 Zimmer, Küche, Bad – 127 qm, OG 92 qm, Doppelgarage incl. Keller, Kaltmiete 1.040 €, Anfragen bitte an Tel. 09498/8436.

2-Zimmer-Wohnung, 63 m², Erstbezug 06/2016, TG-Stellplatz, Einbauküche neu, Abstellraum, Aufzug, KfW 55, 2. Stock mit Balkon, Tel. 09498/2627 oder 0175/8577474.

Singlewohnung im Dachgeschoss mit Einbauküche zu vermieten, 38 m², Tel. 09491/902487.

3 Zimmer, Küche, Bad, Balkon, 80 m², Mansardenwohnung in Laaber, 350 € + NK, frei ab 01.07.2016, Tel. 09442/1688.

Vermiete 4-Zi.-Wohnung, Küche, Bad, WC, ca. 116 qm, 1. Stock, in Deuerling am Bahnhof, ab sofort. Näheres unter Tel. 09498/1777 (ab 17.00 Uhr).

Vermiete freistehendes EFH in Waldetzenberg, 160 m², gehobene Ausstattung, 4 Zi., EBK, Bad u. Gäste-WC. Kachelofen, W-Garten, Terr., Südbalkon, Garten, Do-Garage, ruhige Lage, gute Infrastruktur ab Okt. 2016. Tel. 0151/51153778.



Stellenbörse



STELLENANGEBOTE:

Suchen Mitarbeiter/in mit Spaß am Texten: Schwarzmann GmbH Laaber Bewerbungen per email an: hans@schwarzmann.de

Da unsere langjährige Hilfe aus Altersgründen im Sommer aufhört, suchen wir für 2-Personenhaushalt, Einfamilienhaus, für ca. 3 - 4 Std. wöchentlich, in Deuerling, eine Putzhilfe. Tel. 09498/1280 oder 0160/4328773.

Für eine ältere Dame in Deuerling suchen wir für ca. 2 - 3 Stunden, 14-tägig, eine deutsch-sprachige Putzhilfe. Bitte melden unter Tel. 09498/1280.

Wir, die **Firma Werkzeugbau Engl GmbH** in Laaber, suchen Sie als **CNC-Fräser m/w** in Vollzeit zur Verstärkung unseres Teams. Für erste Fragen stehen wir Ihnen gerne unter folgender Telefonnummer zur Verfügung: 09498-8104. Wir freuen uns auf Ihre Bewerbung: Werkzeugbau Engl, Am Kronbügl 1b, 93164 Laaber; info@we-engl.de

Hilfe und Rat im Trauerfall



Bestattungen Nutz

Bestattermeister Michael Nutz

Paintener Weg 6
93155 Hemau
Telefon: 0 94 91 | 476
www.bestattungen-nutz.de

- ♦ Erd-, Natur-, See- und Feuerbestattungen
- ♦ Überführungen ♦ Bestattungsvorsorge

Tag und Nacht telefonisch erreichbar. Wir beraten Sie auch zuhause.



DER BODENLEGER

Anton Ostermeier
Fußboden Handels- & Verlegeservice

Grubenweg 5
93164 Laaber-Hinterzhof

Telefon: 0 94 98 / 85 67
Telefax: 0 94 98 / 90 59 944
Mobil: 01 51 / 116 116 58

email: Anton.Ostermeier@gmx.net
www.der-bodenleger.net



© www.creus-projekt.de

Fußböden aller Art - Beratung - Service - Verkauf & Einbau
Parkettschleifen - Trockenestrich

Ihr kompetenter Fachmann auf Schritt und Tritt!

Alexander Karius

Fliesen-, Platten- & Mosaikleger

Deuerlinger Straße 9a
93164 Laaber/Kleinnetzenberg

Tel. 0 94 98 - 90 77 33 6

Fax 0 94 98 - 90 53 66

Mobil 01 71 - 78 42 79 3

info@fliesenleger-karius.de

www.fliesenleger-karius.de

Elektrotechnik Altendorfer

Tel: 09498 902925
Fax: 09498 902942

E-Mail: info@altendorfer.tv
WEB: www.altendorfer.tv

Autorisierter Grundig Servicepartner

Haushaltsgeräte inklusive Einbau und Altgeräteentsorgung

Video-Türsprechanlagen, SAT - DVB-T Antennenanlagen

IP Telefonanlagen, Einrichten/Umrüstung auf VDSL

LED Leuchtmittel

Riegelweg 1 - Gewerbegebiet 93164 Laaber

Quälen Sie sich Jahr für Jahr mit Ihrer **Steuer?**

Frist zur Abgabe der
Einkommensteuererklärung 2015
endet am 31. Mai 2016

Fakt ist: Jeder, der keine Steuererklärung abgibt, **verschenkt**
durchschnittlich **875€** an den Staat.

(Gilt für alle Steuerpflichtigen mit ausschließlich Einkünften aus nichtselbständiger Arbeit im
Falle einer Erstattung. Quelle: Statistisches Bundesamt VZ 2011 Stand Juli 2015)

Achtung Rentner!

Viele sind von Ihnen nach der Erhöhung steuerpflichtig!
Denken Sie an uns und lassen Sie sich beraten.

Wir wissen, dass jede Steuererklärung einzigartig ist und eine
individuelle Beratung verdient.

Dies erfolgt im Rahmen einer Mitgliedschaft ausschließlich bei Einkünften
aus nichtselbständiger Tätigkeit, Renten und Unterhaltsleistungen,
auch bei selbst genutztem Wohneigentum.



Altbayerischer
Lohnsteuerhilfverein e.V.
Beratungsstellenleiterin

Ines Mergl
Waldblick 3
93164 Polzhausen

Tel: 09498/9072701
www.mergl.altbayerischer.de

H. Ehringer

Am Haslach 29
93180 Deuerling
Am Haslach 29
Tel: 09498 - 1446
Fax: 09498 - 2815



e-mail: helmut@ehringer.de

Vereinsbedarf
Stickerei

Pokale in großer Auswahl
T-Shirt, Sweat-Shirt, Polo-Shirt
bedruckt-beflockt-bestickt
Schützenscheiben
Ideen in Zinn
Gravur-Service

**G
e
s
c
h
e
n
k
e**

Betten BÖHM G
M
B
H
R
E
G
E
N
S
B
U
R
G

Steinweg 21 + 30
93059 Regensburg

Tel.: (0941) 84635
Fax: (0941) 83772

betten-boehm@gmx.de
www.betten-boehm.de



Mit Matratzen von
Betten Böhm liegen
Sie immer richtig
und entspannt!



Die Marke für erholsamen Schlaf

 **JÜRGEN DORFNER**
DER **FLIESENPROFI**

Fliesen · Platten · Mosaik

Nordgastr. 25, 93164 Laaber/Kronbügl,

Tel. + Fax 09498/2736, Mobil 0170/4125163

**WIR HOLEN KOSTENLOS IHREN
HAUSHALTSSCHROTT AB!**

Rufen Sie uns an und wir vereinbaren einen Abholtermin mit Ihnen.
Auch bei Fragen stehen wir für Sie gerne zur Verfügung.

Mitgenommen werden:

Heizkörper, Guß- und Blechwannen,
Eisenträger, Blechdachrinnen, Garagentore usw.

Haushaltsschrott z.B. Töpfe,
Pfannen, Fahrräder usw.

Landwirtschafts- und
Industriemaschinen

Eisen und Blech aller Art

Buntmetall z.B. Kupfer, Alu,
Messing, Edelstahl usw.

FA. SCHROTT & METALLHANDEL
MICHAEL DANNER
BAHNHOFSTR. 41
93142 MAXHÜTTE
TEL. 09471/3215602
MOBIL: 0171/8181791
MOBIL: 0170/7545519

**IHR
VERSICHERUNGS-
PARTNER VOR ORT.**

Gerne beraten wir Sie:
GABLER ALLFINANZ GMBH
Roter Bügel 1
93155 Hohenschambach
Telefon 09491 95225-0
mail@gabler-allfinanz.de

Ob Familie, Eigenheim,
Pkw oder Haustier – das,
was Ihnen am Herzen liegt,
sollten Sie bestmöglich
schützen. Genau dafür
sind wir da. Persönlich,
kompetent und ganz in
Ihrer Nähe.

Sprechen Sie uns einfach
an und lassen Sie sich
individuell beraten.
Wir freuen uns auf Sie.



ZURICH VERSICHERUNG.
FÜR ALLE, DIE WIRKLICH LIEBEN.



**elektro
KELLNER**

Elektro-Installation
Kundendienst
Reparaturen
Elektro-Hausgeräte
Beschattungssteuerung
Antennen
E-Check

Reinhold Kellner
Elektroinstallateurmeister
Meisterbetrieb in der Innung

93152 Schönhofen
Nittendorfer Str. 29a
Fon+Fax 09404 - 4854
Mobil 0172 - 7808698



DECHANT
· F R I S E U R E ·

Öffnungszeiten:

Mo 10.00 – 17 Uhr; Di 8 – 19 Uhr, Mi 8 – 17 Uhr,
Do 12 – 20 Uhr, Fr 8 – 18 Uhr u. Sa 8 – 12 Uhr
Termine nach Vereinbarung!

Am Buchenberg 4 a
93182 Hochdorf

Telefon: 0 94 73 – 95 15 99

DALTON
BEAUTE DE LA MER

Gönnen Sie sich einen
Moment Ruhe und Erholung!

Denken Sie mal an sich und gönnen Sie
sich und Ihrer Haut wohltuende Entspan-
nung und Pflege oder überraschen Sie Ihre
Liebsten mit einem Geschenkgutschein.

Lassen Sie sich durch eine individuelle
Beratung oder eine Behandlung inspirie-
ren.

Wir freuen uns auf Ihren Besuch!

Beauty and Lifestyle

Inh. Helga Breindl
Ludwig-Thoma-Straße 13 | 93152 Nittendorf
Tel. 09404 - 23 12

ECHTE WERTE



PRODUZIEREN SIE STROM, WENN
SIE IHN WIRKLICH BRAUCHEN



Rund um die Uhr selbst produzierten Strom zu nutzen, ist dank SunPac LiOn kein Traum mehr. Die Batterie speichert hausgemachten Solarstrom am Tag und macht ihn dann nutzbar, wenn Sie ihn wirklich brauchen.

Mehr Effizienz, mehr Komfort, mehr Unabhängigkeit – alle Infos zum SunPac LiOn und weiteren Echten Werten erhalten Sie von Ihrem zertifizierten SolarWorld-Fachpartner vor Ort:



Elektronunternehmen Hermann Mayer
Am Vogelherd 10 · 93164 Laaber-Polzhausen
Tel: 09498/ 2558 · Fax: 09498/ 2559
service@hermann-mayer-elektro.de

SOLARWORLD-QUALITÄT –
ECHTE WERTE ZAHLEN SICH AUS

GAUL *Malerbetrieb*



93161 Eilsbrunn
 Röhrli-Bräu-Straße 5
 Telefon 0 94 04/83 84
 Telefax 0 94 04/51 26
 info@gaul-malerbetrieb.de
 www.gaul-malerbetrieb.de

Meisterhafte Ausführung
 sämtlicher Malerarbeiten
 Dekorative Maltechniken
 Gerüstbau
 Vollwärmeschutz
 Fassadenanstrich



Ihr kompetenter Partner für Wasser-Wärme-Luft

SI Scheid

Rudolf Scheid Heizungsbau GmbH

- Heizungsbau
- Sanitär
- Wärmepumpen
- Solaranlagen
- Kundendienst

Auweg 2
 93164 Brunn

Tel. 09498 / 1063
 Fax: 09498 / 2842

E-Mail: heizung-scheid@t-online.de · Internet: www.heizung-scheid.de



Fachbetrieb
 der
 SHK-Innung



Heizung **Sanitär** **Elektro**

Wärmetechnik Wagner



Fachbetrieb
 der
 Elektroinnung

Meisterbetrieb

Heizungsmodernisierung Öl und Gasfeuerung Solar Wärmepumpen Holz Pellets Brennwerttechnik
 Badrenovierung Wasseraufbereitung Kanalreinigung / KanalTV

Elektroinstallation Elektro- und Hausgeräte-Reparatur Sat/TV/Tel/EDV E-Check

sowie
 Montage - Wartung - Kundendienst
 aller Fabrikate

Notdienst
 Heizung/Sanitär
 0171/9910333
 Elektro
 0160/3090127



**Wärmetechnik
 Wagner GmbH**

Rieder Str. 4
 93164 Laaber-Endorf
 Tel. 09498 / 3312
 Fax: 09498 / 8366

www.waewa.de

Email: wagner@waewa.de

Natürlich Wild

Kosmetik & mehr

Gesichtspflege, Pediküre, Maniküre

Heilmeditation, energ. Behandlung u. Beratung

**Seminare u. Ausbildung zum spirit. Berater u. Heiler
u.v.m.**

www.natuerlichwild.de

Kreuzweg 6, 93164 Frauenberg, Tel. 09498-902390

Unsere Öffnungszeiten: Mo - Fr 8.00 - 12.00 Uhr und 13.30 - 17.30 Uhr
Sa 9.00 - 12.00 Uhr
und nach Vereinbarung



FLIESEN KRAUS UND STAUBER GMBH

große Ausstellung ♦ kompetente Beratung ♦ fachgerechte Verlegung

Grafenrieder Weg 2 Tel. 09404/8214 info@kraus-und-stauber.de
93152 Nittendorf Fax 09404/4930 www.kraus-und-stauber.de



Friseurladen

**Brunn, Kühsee 10
Ursula Bernhardt**

Termine nach Vereinbarung!

Tel.: 09498/904650

KOSMETIKSTUDIO UND NAGELDESIGN

Bettina Eichenseer

Termine nach Vereinbarung



Triftweg 5

93164 Brunn

☎ 0 94 98 / 90 50 83

Mobil: 0170 / 77 82 923

Kälte- und Klimatechnik Martin Ferstl

Kälte- und Elektro-Meisterbetrieb



- * Kühlanlagen
- * Wärmerückgewinnung
- * Klimatechnik
- * Elektrotechnik
- * Kühlzellen/Kühlmöbel
- * Sonnenstrom/Photo-voltaikanlagen

Seibertshofen 2
92331 Lupburg

Telefon (09492) 7360
Telefax (09492)9079330

Jutta Leitner

Heilpraktikerin

www.homoeopathie-in-nittendorf.de
Glockenstraße 37 · 93152 Etterzhausen



- Klassische Homöopathie
- Rückentherapie, Wirbelsäulentherapie, Massagen
- Körper-Psychotherapie

**Praxis für
klassische Homöopathie
und Körpertherapie**

Ich freue mich auf Ihren Anruf! Telefon 09404 - 6330



Malerbetrieb Gleisl

Ausführungen sämtlicher
Malerarbeiten wie z.B.

- moderne Wischtechniken
- Vollwärmeschutz
- Rustikalputze
- Tapezierarbeiten
- Fassadenanstriche
- Lackierarbeiten
- Holzanstriche



Josef Gleisl, Reiserweg 20, 93164 Laaber/Hinterzhof

Telefon: 0 94 98 / 81 15, Mobil: 01 71 / 2 88 64 08
email: gleisl_malerfachbetrieb@web.de

schnell ~ zuverlässig ~ kompetent
IHR MEISTERBETRIEB

Seit 1996



Wer macht...

Planung, Ausführung und Wartung von
Satelliten- und Kabelfernsehanlagen?
Anschluss von TV an Heimnetzwerk, WLAN?
Reparaturen an LCD- und Plasma-TV,
HiFi und Haushalts- Elektrogeräten?
Ps: Auch Ihre analogen Schätzchen
sind bei uns in den besten Händen!



Wer hat...

LCD- und Plasma-TV, DVD-HD Recorder,
HiFi-Anlagen, Kleingeräte, Kabel- und
Satellitenanlagen, Haushaltsgeräte?
Waschen, Trocknen, Kochen, Kühlen.



Wer bringt...

Ihre Geräte frei Haus?
Fix und fertig angeschlossen!

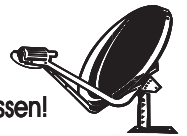

SAT-TV VOGEL

93164 Brunn bei Laaber ~ Triftweg 17
Tel.: 09498 2965 Mobil: 0171 4829133
eMail: sat-tv-voegel@t-online.de



elektroinstallation, photovoltaik, hausgeräte, lichttechnik



Am Vogelherd 10 - 93164 Laaber-Polzhausen
Tel.: 0 94 98 / 25 58 – Fax 0 94 98 / 2559 – www.hermann-mayer-elektro.de



Mathias Stephan
staatl. gepr. Bautechniker

Tel.: 0170 / 8700249

Büro:
Straßacker 2, 93155 Hemau

Lager:
92363 Langenthonhausen

- ▲ Umbau-/Sanierung
- ▲ Mauer-/Betonarbeiten
- ▲ Garten-/Außenanlagen
- ▲ Pflasterarbeiten
- ▲ Erdarbeiten
- ▲ Minibaggerarbeiten

bau-stephan.de

Ebenerdige, sonnige Baugrundstücke

Die ebenen, erschlossenen Baugrundstücke zeichnen sich durch eine ruhige und sonnige Lage aus. Ein Bebauungsplan liegt vor, Bauzwang besteht jedoch nicht. Eine Bebauung mit Einzelhäuser E + D bzw. E + 1 mit Satteldach ist vom zuständigen Bauamt genehmigt. Die Zufahrt zu den Grundstücken wird auf Straßen-Niveau angehoben. Es besteht die Option noch weitere angrenzende Bauplätze bzw. als Gesamtfläche (ca. 3000 m²) zu erwerben.

z. B. Grundstück 826 m² EUR 99.120,-
z. B. Grundstück 1.063 m² EUR 127.560,-

weitere Immobilien finden Sie unter

www.trummer.de

TRUMMER fair und kompetent 
IMMOBILIEN 0941- 44 76 33
<http://www.trummer.de>

Haustechnik ist unser Handwerk

Öl- und Gaspreise steigen unaufhaltsam und die Spitze ist noch nicht erreicht. Machen Sie sich ein Stück unabhängiger. Mit unserer langjährigen Erfahrung im praktischen Umgang mit konventionellen wie auch alternativen Energien **beraten wir Sie gerne kostenlos und unverbindlich**, wie Sie den Kosten entgegenwirken können. Dabei berücksichtigen wir in Ihrem Sinn die Kosten-Nutzen-Effizienz. Denn nicht alles, was machbar scheint, ist auch immer sinnvoll. **Rufen Sie uns an!**



Jetzt auch Energiepass und Energieberatung!

Franz & Jürgen Waldhier, Wiesenweg 4+6, 93164 Polzhausen

Telefon: 09498 1082, Fax: 09498 904336, E-Mail: info@waldhier.com, Internet: www.waldhier.com

Waldhier

Ihr Fachbetrieb für effiziente Energieausbeute

- Holz-Pellets-Hackschnitzelanlagen • Solartechnik • Wärmepumpen
- Lüftung, Sanitär, Gas • Installations- und Heizungsbau
- Zentralstaubsauger • Bauspengerei • Energieberater (HWK)

Handwerk ist unsere Leidenschaft

Wir legen ganz besonderen Wert auf die Aus- und Weiterbildung unserer Mitarbeiter für Heizung, Lüftung, Klima und Sanitär.

Dabei behalten wir Neuentwicklungen auf allen Gebieten der Energieeffizienz stets in unserem Fokus. Falls auch Sie das Gefühl

haben, zu sehr von Ihren Energiekosten aufgefressen zu werden, beraten wir Sie gerne kostenlos und unverbindlich über sinnvolle Energie-Einsparungsmöglichkeiten. Denn oft sind es schon Kleinigkeiten, die große Wirkung zeigen. **Dabei behalten wir stets**

Gebäudetechnik



**Projektierung und Ausführung von
Heizung, Lüftung und Sanitär**

den Kosten-Nutzen-Effekt im Auge. Denn wir möchten dass Sie wirklich sparen ohne auf das falsche Potential zu setzen. Dabei sind wir zu jeder Zeit für Sie da!

Notdienst auch an Sonn- und Feiertagen!
Gebäudetechnik Wild GmbH
Schloßstraße 15 · 93164 Laaber-Bergstetten
Telefon: 09498 90083 · Telefax: 09498 90085

**Wir beraten Sie kostenlos,
ausführlich und kompetent in allen
Fragen der Energieeffizienz.
Rufen Sie uns an! 09498 90083**

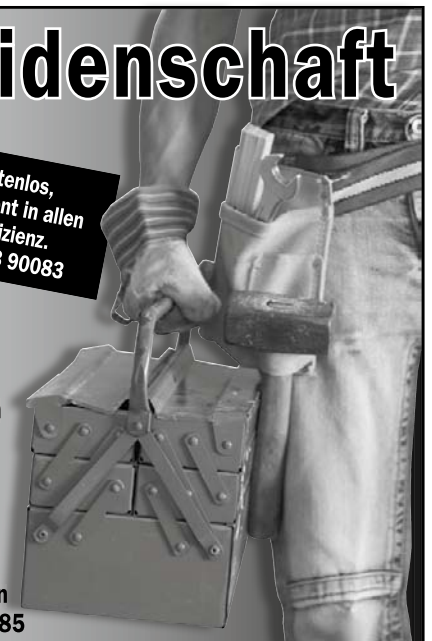

Seien Sie dabei!

Gestalten Sie mit uns das Ferienprogramm 2016

Egal ob **Privatperson, Verein, Initiative, oder Gewerbetreibender** - unterstützen Sie uns mit Ihrem spannenden und einzigartigen Angebot für das Programm des Marktes Laaber in den Sommerferien 2016. Oder machen Sie Freunde und Bekannte aufmerksam darauf, wenn diese ein passendes Angebot haben und anbieten möchten.

Im Zeitraum vom **30.07. bis 12.09.2016** möchten wir unseren Kindern und Jugendlichen ein attraktives Angebot in den Bereichen **Kultur, Sport, Kunst, Handarbeit, Handwerk, Gemeinschaft,** bieten.

Nutzen Sie es um aktive **Mitgliederwerbung** oder allgemein Werbung für Ihr Hobby, ihren Sport oder Interessen zu machen. Und machen gleichzeitig Kindern und Jugendlichen eine Freude und ein unvergessliches Erlebnis.

Gerne teilen Sie uns auch bitte interne Angebote in den Ferien mit, damit wir Terminüberschneidungen vermeiden können.

Über eine erste Kontaktaufnahme würden wir uns sehr freuen. Während der Feinplanung wird dann noch ein Treffen für alle Anbieter stattfinden.

***Bitte kontaktieren Sie uns,
wir freuen uns auf Ihr Angebot:***

Stefanie Goß, 09498 - 2931 oder 0151 - 6730 1587
goss.steffi@online.de

Lydia Deinhard: 09498 - 90 23 96
lydia.deinhard@t-online.de

